

OKUL TYT NET LİSTESİ (TYT sıralı)

KATILIMLAR																																
İL		İLÇE		OKUL									SINAV ADI									OKUL	İLÇE	İL	GENEL							
HATAY		ISKENDERUN		İskenderun Cumhuriyet Anadolu Lisesi									9 SINIF BİLGİ SARMAL 2									133	268	650	22989							
Sıra	Ö.No	İsim	Sınıf	TYT Türkçe			TYT Sosyal						TYT Matematik			TYT Fen						Toplam			TYT							
				Türkçe			Tarih-1			Coğrafya-1			Din Kül. ve Ahl. Bil.			Matematik-1			Fizik			Kimya			Biyoloji			Puan Genel				
				D	Y	N	D	Y	N	D	Y	N	D	Y	N	D	Y	N	D	Y	N	D	Y	N	D	Y	N	D	Y	N		
Genel Ortalama				12,52	10,55	9,88	6,67	4,14	5,64	3,48	4,97	2,24	3,14	2,17	2,59	9,34	8,62	7,19	4,73	3,63	3,83	4,64	2,76	3,95	3,06	3,32	2,23	47,58	40,16	37,55	223,150	
Okul Ortalaması				16,63	7,08	14,86	8,36	2,71	7,68	4,59	4,54	3,45	3,63	1,59	3,23	15,29	7,86	13,33	6,28	2,68	5,61	6,95	1,79	6,50	4,39	2,58	3,75	66,12	30,83	58,41	296,240	
1	3253	NUREVŞAN ALKAÇ	-9B	29	0	29,00	11	1	10,75	12	0	12,00	6	0	6,00	26	1	25,75	9	0	9,00	9	1	8,75	7	1	6,75	109	4	108,00	461,013	30
2	3245	CEYLİN TIRAŞ	-9B	30	0	30,00	11	1	10,75	10	1	9,75	6	0	6,00	24	3	23,25	10	0	10,00	8	0	8,00	7	2	6,50	106	7	104,25	447,833	53
3	3263	ŞERİFE OKUR	-9B	28	1	27,75	11	1	10,75	11	0	11,00	6	0	6,00	22	2	21,50	8	1	7,75	8	0	8,00	9	1	8,75	103	6	101,50	432,233	103
4	3304	YİĞİT ZEYTUN	-9D	27	2	26,50	12	0	12,00	8	4	7,00	6	0	6,00	24	5	22,75	7	3	6,25	9	1	8,75	8	2	7,50	101	17	96,75	423,473	139
5	3284	DOĞA KARPUZ	-9C	26	4	25,00	11	1	10,75	8	4	7,00	5	1	4,75	22	8	20,00	10	0	10,00	10	0	10,00	8	2	7,50	100	20	95,00	407,725	253
6	3255	EFE ANUŞ	-9B	25	2	24,50	10	2	9,50	4	8	2,00	4	2	3,50	24	6	22,50	10	0	10,00	9	1	8,75	7	3	6,25	93	24	87,00	397,270	364
7	3390	MAJED MGHARBEL	-9F	21	8	19,00	11	1	10,75	7	5	5,75	5	1	4,75	24	4	23,00	10	0	10,00	10	0	10,00	7	3	6,25	95	22	89,50	392,443	436
8	3222	İREM GÜLER TİRİT	-9A	24	3	23,25	11	1	10,75	9	2	8,50	6	0	6,00	21	9	18,75	8	2	7,50	10	0	10,00	5	4	4,00	94	21	88,75	388,255	519
9	3269	AHMET KAAN AVCI	-9B	25	5	23,75	11	1	10,75	5	6	3,50	5	1	4,75	22	6	20,50	7	3	6,25	8	2	7,50	8	1	7,75	91	25	84,75	385,788	564
10	3389	OSAMA MAAZ	-9F	22	6	20,50	9	3	8,25	8	3	7,25	5	1	4,75	23	5	21,75	8	2	7,50	9	1	8,75	8	2	7,50	92	23	86,25	385,455	570
11	33	İSMET EREN AKDAĞ	-9D	27	3	26,25	11	1	10,75	6	6	4,50	5	1	4,75	21	6	19,50	7	3	6,25	8	2	7,50	4	2	3,50	89	24	83,00	385,135	577
12	3362	ARDA AKYILDIZ	-9F	22	6	20,50	10	2	9,50	6	5	4,75	5	1	4,75	22	6	20,50	10	0	10,00	9	1	8,75	9	1	8,75	93	22	87,50	383,805	600
13	3323	KAYRA MELİH ÖZTÜRK	-9D	24	4	23,00	10	2	9,50	7	3	6,25	4	2	3,50	21	6	19,50	8	2	7,50	8	2	7,50	8	2	7,50	90	23	84,25	380,085	662
14	3361	PINAR URUÇ	-9F	24	2	23,50	9	2	8,50	7	3	6,25	3	2	2,50	18	2	17,50	9	1	8,75	9	0	9,00	8	1	7,75	87	13	83,75	373,700	796
15	3308	CANDENİZ BÜYÜKTEPE	-9D	22	6	20,50	11	1	10,75	8	4	7,00	4	2	3,50	21	7	19,25	9	1	8,75	7	2	6,50	8	2	7,50	90	25	83,75	373,070	801
16	3377	ÖMER YILMAZ	-9F	22	7	20,25	10	2	9,50	5	7	3,25	2	4	1,00	24	6	22,50	9	1	8,75	9	1	8,75	5	4	4,00	86	32	78,00	369,878	880
17	3299	MUSTAFA BİLGİLİ	-9C	24	5	22,75	11	1	10,75	7	5	5,75	4	2	3,50	18	9	15,75	10	0	10,00	9	1	8,75	7	1	6,75	90	24	84,00	367,625	943
18	3331	DEFNE YOLCU	-9D	22	6	20,50	9	3	8,25	7	4	6,00	5	1	4,75	21	4	20,00	7	2	6,50	8	2	7,50	6	3	5,25	85	25	78,75	365,203	998
19	3388	JOZEF KALAYCIOĞLU	-9F	21	5	19,75	11	1	10,75	5	7	3,25				21	4	20,00	8	2	7,50	8	1	7,75	9	1	8,75	83	21	77,75	360,608	1112
20	0	EGE EREN SÜRÜ Ü	-9B	25	1	24,75	10	2	9,50	4	8	2,00	4	2	3,50	19	7	17,25	8	2	7,50	6	4	5,00	7	3	6,25	83	29	75,75	359,728	1141
21	3254	REYHAN ÜZEL	-9B	24	5	22,75	10	2	9,50	4	8	2,00	3	3	2,25	19	7	17,25	8	2	7,50	7	3	6,25	9	1	8,75	84	31	76,25	355,945	1247
22	3401	ESMA TOMBUL	-9A	19	6	17,50	11	1	10,75	9	1	8,75	4	0	4,00	21	4	20,00	8	2	7,50	6	1	5,75	4	6	2,50	82	21	76,75	355,378	1264
23	3273	ARDA BEDİROĞLU	-9C	22	7	20,25	11	1	10,75	7	5	5,75	4	2	3,50	17	8	15,00	10	0	10,00	9	1	8,75	7	1	6,75	87	25	80,75	353,328	1329
24	3409	SEVİM ATEŞ	-9F	24	4	23,00	8	4	7,00	6	6	4,50	5	1	4,75	18	9	15,75	9	0	9,00	7	2	6,50	6	3	5,25	83	29	75,75	351,390	1385
25	3244	HALİT ERDOĞAN	-9B	26	3	25,25	10	2	9,50	6	5	4,75	6	0	6,00	16	9	13,75	8	2	7,50	9	0	9,00				81	21	75,75	351,075	1394
26	3309	BERK BER*ÜR EK	-9D	19	4	18,00	9	3	8,25	6	3	5,25	4	2	3,50	18	5	16,75	7	2	6,50	10	0	10,00	7	1	6,75	80	20	75,00	341,850	1695
27	3256	DURU ASLAN	-9B	22	6	20,50	12	0	12,00	10	2	9,50	6	0	6,00	13	15	9,25	10	0	10,00	10	0	10,00	6	3	5,25	89	26	82,50	341,020	1735
28	17	NESLİHAN ÖZDEMİR	-9C	21	7	19,25	10	2	9,50	5	6	3,50	6	0	6,00	17	9	14,75	7	3	6,25	10	0	10,00	7	1	6,75	83	28	76,00	340,845	1743
29	0	EYÜP ETHEM SÖNMEZ	-9D	20	8	18,00	10	2	9,50	4	7	2,25	4	1	3,75	19	7	17,25	8	2	7,50	6	3	5,25	10	0	10,00	81	30	73,50	340,180	1775

OKUL TYT NET LİSTESİ (TYT sıralı)

İL		İLÇE		OKUL									SINAV ADI									KATILIMLAR										
HATAY		İSKENDERUN		İskenderun Cumhuriyet Anadolu Lisesi									9 SINIF BİLGİ SARMALI 2									OKUL	İLÇE	İL	GENEL							
				TYT Türkçe			TYT Sosyal						TYT Matematik			TYT Fen																
Sıra	Ö.No	İsim	Sınıf	Türkçe			Tarih-1			Coğrafya-1			Din Kült. ve Ahl. Bil.			Matematik-1			Fizik			Kimya			Biyoloji			Toplam			TYT	
				D	Y	N	D	Y	N	D	Y	N	D	Y	N	D	Y	N	D	Y	N	D	Y	N	D	Y	N	D	Y	N	Puan	Genel
Genel Ortalama				12,52	10,55	9,88	6,67	4,14	5,64	3,48	4,97	2,24	3,14	2,17	2,59	9,34	8,62	7,19	4,73	3,63	3,83	4,64	2,76	3,95	3,06	3,32	2,23	47,58	40,16	37,55	223,150	
Okul Ortalaması				16,63	7,08	14,86	8,36	2,71	7,68	4,59	4,54	3,45	3,63	1,59	3,23	15,29	7,86	13,33	6,28	2,68	5,61	6,95	1,79	6,50	4,39	2,58	3,75	66,12	30,83	58,41	296,240	
30	0	HİRANUR KINALI	-9E	25	2	24,50	10	2	9,50	6	5	4,75	4	2	3,50	12	5	10,75	7	3	6,25	10	0	10,00	7	3	6,25	81	22	75,50	339,178	1809
31	3248	DENİZ KURTOĞLU	-9B	23	5	21,75	9	3	8,25	6	5	4,75	3	3	2,25	18	6	16,50	7	3	6,25	6	2	5,50	4	5	2,75	76	32	68,00	335,573	1954
32	3262	AHMETBARİSP İKS Y	-9B	23	6	21,50	10	2	9,50	5	5	3,75	1	4	0,00	17	9	14,75	8	2	7,50	9	1	8,75	6	4	5,00	79	33	70,75	334,600	1996
33	3242	NURCAN SİLER	-9B	20	8	18,00	9	3	8,25	5	6	3,50	5	1	4,75	17	7	15,25	9	1	8,75	9	1	8,75	5	3	4,25	79	30	71,50	330,310	2184
34	3328	AREL HALLACOĞLU	-9D	18	5	16,75	8	2	7,50	5	3	4,25				20	6	18,50	8	0	8,00	8	2	7,50	6	2	5,50	73	20	68,00	329,768	2204
35	3251	KEREM ÇAMUR	-9B	18	11	15,25	9	3	8,25	6	6	4,50	4	2	3,50	20	6	18,50	7	3	6,25	9	1	8,75	5	3	4,25	78	35	69,25	329,670	2213
36	3246	SAİME BENLİ	-9B	21	9	18,75	11	1	10,75	6	5	4,75	6	0	6,00	13	8	11,00	10	0	10,00	8	2	7,50	7	2	6,50	82	27	75,25	327,178	2322
37	3314	AHMET GÖVTAŞ	-9D	20	8	18,00	10	2	9,50	6	3	5,25	4	2	3,50	16	13	12,75	8	2	7,50	9	1	8,75	7	2	6,50	80	33	71,75	323,430	2506
38	3318	ENDER ÇÖRTÜK	-9D	20	7	18,25	11	1	10,75	6	4	5,00	4	2	3,50	15	13	11,75	8	2	7,50	9	0	9,00	7	2	6,50	80	31	72,25	322,080	2568
39	3300	BERRA GÖKALP	-9B	23	6	21,50	9	2	8,50	4	8	2,00	4	2	3,50	19	7	17,25	2	4	1,00	7	3	6,25				68	32	60,00	321,480	2597
40	3369	MERT KAYA	-9F	15	4	14,00	9	3	8,25	7	4	6,00	4	2	3,50	18	11	15,25	7	3	6,25	9	1	8,75	9	1	8,75	78	29	70,75	320,045	2662
41	3321	İLAYDA KARCIĞA	-9D	22	5	20,75	8	4	7,00	5	6	3,50	6	0	6,00	13	9	10,75	9	1	8,75	9	1	8,75	5	3	4,25	77	29	69,75	319,253	2704
42	3259	FURKAN YAVUZ KOÇ	-9B	21	9	18,75	9	3	8,25	6	6	4,50	5	1	4,75	17	6	15,50	7	2	6,50	6	1	5,75				71	28	64,00	318,340	2746
43	0	CEYDA ARSLAN	-9D	23	4	22,00	10	1	9,75	4	7	2,25	5	1	4,75	15	8	13,00	5	5	3,75	7	2	6,50	3	4	2,00	72	32	64,00	317,843	2760
44	3364	AYŞENUR ÖZKAN	-9F	22	5	20,75	7	5	5,75	3	2	2,50	4	2	3,50	18	9	15,75	5	4	4,00	9	1	8,75	1	3	0,25	69	31	61,25	317,175	2787
45	3313	GÜZ ÖZGÜN	-9D	20	6	18,50	7	5	5,75	6	4	5,00	5	1	4,75	17	12	14,00	7	3	6,25	9	1	8,75	3	1	2,75	74	33	65,75	316,188	2839
46	3370	MEHMET NURİ ESER	-9F	20	10	17,50	9	3	8,25	3	9	0,75	6	0	6,00	18	5	16,75	4	6	2,50	8	1	7,75	4	6	2,50	72	40	62,00	314,990	2903
47	0	SAYDM	-9C	12	3	11,25	6	2	5,50	1	3	0,25	3	2	2,50	25	5	23,75	6	1	5,75	5	0	5,00	3	1	2,75	61	17	56,75	310,905	3112
48	3320	ZELİHA DANACI	-9D	22	3	21,25	10	2	9,50	5	5	3,75	2	3	1,25	15	5	13,75	6	2	5,50	5	4	4,00	2	4	1,00	67	28	60,00	310,230	3156
49	3281	BATU KAYAR	-9C	18	5	16,75	9	3	8,25	6	5	4,75	2	4	1,00	19	9	16,75	3	1	2,75	6	4	5,00	6	3	5,25	69	34	60,50	310,180	3157
50	3319	EMRE ŞAHİN	-9D	11	3	10,25	9	2	8,50	4	2	3,50	4	2	3,50	21	4	20,00	8	0	8,00	7	1	6,75	2	0	2,00	66	14	62,50	309,685	3178
51	3391	SARA MELİŞ	-9F	11	11	8,25	11	1	10,75	6	3	5,25	5	1	4,75	18	6	16,50	8	2	7,50	9	1	8,75	8	2	7,50	76	27	69,25	308,545	3248
52	3386	KUBİLAY	-9F	14	6	12,50	7	4	6,00	5	3	4,25	3	3	2,25	21	3	20,25	6	3	5,25	5	3	4,25	5	3	4,25	66	28	59,00	308,145	3270
53	3280	SALİHA KARA	-9C	18	12	15,00	9	3	8,25	5	6	3,50	5	1	4,75	18	12	15,00	7	3	6,25	8	2	7,50	5	5	3,75	75	44	64,00	308,135	3271
54	3268	MERVE KURNAZ	-9B	13	11	10,25	10	2	9,50	7	3	6,25	3	2	2,50	19	4	18,00	4	3	3,25	9	0	9,00	4	1	3,75	69	26	62,50	304,048	3522
55	3387	BARİŞ AĞDENİZ	-9F	17	9	14,75	10	2	9,50	3	7	1,25	3	3	2,25	18	8	16,00	6	4	5,00	9	1	8,75	4	3	3,25	70	37	60,75	303,648	3543
56	3226	ÇINAR KABALCI	-9A	20	7	18,25	10	2	9,50	5	6	3,50	5	1	4,75	14	11	11,25	8	2	7,50	6	4	5,00	5	5	3,75	73	38	63,50	303,193	3568
57	3277	SELİN ŞANDIR	-9C	20	9	17,75	8	4	7,00	3	6	1,50	3	3	2,25	16	13	12,75	5	5	3,75	10	0	10,00	7	1	6,75	72	41	61,75	301,940	3650
58	3292	CEREN GÜZEL	-9C	21	9	18,75	9	3	8,25	3	8	1,00	4	2	3,50	14	11	11,25	9	0	9,00	8	1	7,75	4	5	2,75	72	39	62,25	300,935	3729

OKUL TYT NET LİSTESİ (TYT sıralı)

KATILIMLAR																																
İL		İLÇE			OKUL									SINAV ADI									OKUL	İLÇE	İL	GENEL						
HATAY		İSKENDERUN			İskenderun Cumhuriyet Anadolu Lisesi									9 SINIF BİLGİ SARMAL 2									133	268	650	22989						
Sıra	Ö.No	İsim	Sınıf	TYT Türkçe			TYT Sosyal						TYT Matematik			TYT Fen						Toplam			TYT							
				Türkçe			Tarih-1			Coğrafya-1			Din Kül. ve Ahl. Bil.			Matematik-1			Fizik			Kimya			Biyoloji			Puan Genel				
				D	Y	N	D	Y	N	D	Y	N	D	Y	N	D	Y	N	D	Y	N	D	Y	N	D	Y	N	D	Y	N	Puan	Genel
Genel Ortalama				12,52	10,55	9,88	6,67	4,14	5,64	3,48	4,97	2,24	3,14	2,17	2,59	9,34	8,62	7,19	4,73	3,63	3,83	4,64	2,76	3,95	3,06	3,32	2,23	47,58	40,16	37,55	223,150	
Okul Ortalaması				16,63	7,08	14,86	8,36	2,71	7,68	4,59	4,54	3,45	3,63	1,59	3,23	15,29	7,86	13,33	6,28	2,68	5,61	6,95	1,79	6,50	4,39	2,58	3,75	66,12	30,83	58,41	296,240	
59	3311	ECRİN TUZLUOĞLU	-9D	18	6	16,50	8	2	7,50	7	3	6,25	5	1	4,75	15	9	12,75	4	3	3,25	9	1	8,75	3	5	1,75	69	30	61,50	300,100	3806
60	3288	İREM DEVRİM	-9C	21	6	19,50	10	2	9,50	6	5	4,75	6	0	6,00	13	6	11,50	4	4	3,00	5	4	4,00	3	6	1,50	68	33	59,75	299,950	3813
61	3353	EMİNE CANAN DEMİR	-9E	19	4	18,00	10	2	9,50	3	5	1,75	4	2	3,50	13	9	10,75	9	1	8,75	9	0	9,00	2	3	1,25	69	26	62,50	298,568	3910
62	0	DİLA AVCI	-9C	20	9	17,75	4	3	3,25	2	6	0,50	4	2	3,50	18	9	15,75	6	4	5,00	8	1	7,75	3	4	2,00	65	38	55,50	298,328	3924
63	3218	HAVVA NES BE BAŞAR	-9A	19	10	16,50	10	2	9,50	5	7	3,25	6	0	6,00	14	10	11,50	5	5	3,75	7	3	6,25	6	4	5,00	72	41	61,75	296,785	4038
64	3291	MİHRAP GÜNAL	-9C	19	11	16,25	6	6	4,50	4	5	2,75	1	5	-0,25	19	8	17,00	6	4	5,00	6	4	5,00	5	5	3,75	66	48	54,00	295,815	4109
65	3307	EYLÜL YERAL	-9D	15	8	13,00	7	5	5,75	4	5	2,75	3	3	2,25	19	9	16,75	6	4	5,00	9	1	8,75	4	2	3,50	67	37	57,75	295,725	4117
66	3372	YUSUF UZUN	-9F	16	9	13,75	11	1	10,75	5	6	3,50	3	3	2,25	18	9	15,75	5	5	3,75	7	3	6,25	3	5	1,75	68	41	57,75	295,433	4132
67	3385	MERYEM ÖZ AN	-9F	23	5	21,75	8	4	7,00	1	3	0,25	3	3	2,25	14	12	11,00	5	5	3,75	9	1	8,75	1	1	0,75	64	34	55,50	293,165	4309
68	3395	ŞEYMA NUR İPEK	-9E	10	5	8,75	7	4	6,00	7	2	6,50	5	1	4,75	17	2	16,50	7	2	6,50	10	0	10,00	2	1	1,75	65	17	60,75	292,435	4372
69	3249	NURSENA BİLGİN	-9B	16	4	15,00	7	2	6,50	3	0	3,00	4	2	3,50	17	9	14,75	5	0	5,00	7	1	6,75	2	0	2,00	61	18	56,50	292,075	4403
70	3337	ESMA TÜRKMEN	-9E	18	6	16,50	8	3	7,25	5	6	3,50	5	1	4,75	13	11	10,25	7	3	6,25	8	2	7,50	4	1	3,75	68	33	59,75	288,418	4625
71	3243	DOĞA KARATAŞ	-9B	19	11	16,25	8	4	7,00	1	9	-1,25	5	1	4,75	15	12	12,00	7	3	6,25	8	2	7,50	6	4	5,00	69	46	57,50	287,905	4654
72	3368	KEVKEP N* UZUNYİĞİT	-9F	12	11	9,25	7	4	6,00	7	2	6,50	3	2	2,50	20	5	18,75	4	6	2,50	7	2	6,50	3	3	2,25	63	35	54,25	287,393	4689
73	3241	YENİ BAŞKAN ADAYIYIM	-9A	17	5	15,75	9	2	8,50	3	7	1,25	5	1	4,75	9	5	7,75	8	2	7,50	10	0	10,00	8	2	7,50	69	24	63,00	285,170	4858
74	3301	AHMET KURUM	-9C	19	10	16,50	8	4	7,00	1	4	0,00				16	7	14,25	9	1	8,75	5	4	4,00	2	8	0,00	60	38	50,50	281,085	5161
75	3402	ARZU KIRAZ	-9A	19	11	16,25	9	3	8,25	5	7	3,25	4	2	3,50	14	16	10,00	7	3	6,25	5	5	3,75	5	5	3,75	68	52	55,00	277,725	5403
76	3257	NUREFŞAN YIL AZ	-9B	13	12	10,00	8	3	7,25	7	3	6,25	3	2	2,50	15	7	13,25	7	2	6,50	9	0	9,00	3	3	2,25	65	32	57,00	277,700	5406
77	3265	YUSUF TÜMKAYA	-9B	16	14	12,50	2	3	1,25	2	0	2,00	2	4	1,00	22	6	20,50	3	6	1,50	4	6	2,50	2	1	1,75	53	40	43,00	276,148	5510
78	3374	DIYANEE	-9F	11	4	10,00	9	3	8,25	6	3	5,25	5	1	4,75	12	3	11,25	4	4	3,00	7	0	7,00	9	0	9,00	63	18	58,50	274,893	5592
79	3324	ALİ EFE ÇETİN	-9D	14	11	11,25	8	4	7,00	4	7	2,25	3	3	2,25	17	8	15,00	2	5	0,75	6	3	5,25	7	3	6,25	61	44	50,00	271,410	5833
80	3345	BİLAL AÇIK	-9E	15	2	14,50	10	2	9,50	2	2	1,50	4	0	4,00	9	6	7,50	7	1	6,75	10	0	10,00	4	1	3,75	61	14	57,50	270,945	5876
81	3350	ELİF NAZ TURĞUT	-9E	18	10	15,50	8	4	7,00	3	5	1,75	2	4	1,00	14	11	11,25	5	4	4,00	7	3	6,25	4	1	3,75	61	42	50,50	270,108	5955
82	3408	SELÇUK ÖRGÜN	-9C	15	8	13,00	11	1	10,75	6	4	5,00	5	1	4,75	11	9	8,75	5	3	4,25	7	2	6,50	4	4	3,00	64	32	56,00	269,525	5986
83	3325	BİLGE GÖKÇE	-9D	18	6	16,50	7	2	6,50	7	2	6,50	4	2	3,50	11	11	8,25	2	1	1,75	7	1	6,75	3	2	2,50	59	27	52,25	267,823	6104
84	3326	EMRE YILMAZ	-9D	10	4	9,00	9	3	8,25	3	5	1,75	5	1	4,75	15	6	13,50	8	1	7,75	7	1	6,75	1	0	1,00	58	21	52,75	267,685	6110
85	3339	YİĞİT EYÜPOĞLU	-9E	13	6	11,50	5	2	4,50	1	1	0,75	5	0	5,00	17	6	15,50	4	2	3,50	6	2	5,50	1	1	0,75	52	20	47,00	267,428	6136
86	0	NİSA AKSU	-9E	13	6	11,50	9	1	8,75				2	0	2,00	15	5	13,75	7	2	6,50	5	2	4,50	3	2	2,50	54	18	49,50	267,008	6174
87	0	BERKAY ÇELİK	-9E	10	8	8,00	9	3	8,25	7	5	5,75	3	2	2,50	17	10	14,50	5	3	4,25	6	2	5,50	1	5	-0,25	58	38	48,50	260,550	6698

OKUL TYT NET LİSTESİ (TYT sıralı)

KATILIMLAR																																
İL		İLÇE			OKUL									SINAV ADI									OKUL	İLÇE	İL	GENEL						
HATAY		İSKENDERUN			İskenderun Cumhuriyet Anadolu Lisesi									9 SINIF BİLGİ SARMAL 2									133	268	650	22989						
Sıra	Ö.No	İsim	Sınıf	TYT Türkçe			TYT Sosyal						TYT Matematik			TYT Fen									Toplam			TYT				
				Türkçe			Tarih-1			Coğrafya-1			Din Kül. ve Ahl. Bil.			Matematik-1			Fizik			Kimya			Biyoloji			D Y N			Puan	Genel
				D	Y	N	D	Y	N	D	Y	N	D	Y	N	D	Y	N	D	Y	N	D	Y	N	D	Y	N	D	Y	N	D	Y
Genel Ortalama				12,52	10,55	9,88	6,67	4,14	5,64	3,48	4,97	2,24	3,14	2,17	2,59	9,34	8,62	7,19	4,73	3,63	3,83	4,64	2,76	3,95	3,06	3,32	2,23	47,58	40,16	37,55	223,150	
Okul Ortalaması				16,63	7,08	14,86	8,36	2,71	7,68	4,59	4,54	3,45	3,63	1,59	3,23	15,29	7,86	13,33	6,28	2,68	5,61	6,95	1,79	6,50	4,39	2,58	3,75	66,12	30,83	58,41	296,240	
88	3354	BERKAY ÖZEN	-9E	10	5	8,75	9	3	8,25	4	8	2,00	4	2	3,50	14	12	11,00	9	1	8,75	9	1	8,75	2	2	1,50	61	34	52,50	258,743	6872
89	3396	NİLSU DURMAZ	-9E	16	9	13,75	11	1	10,75	4	5	2,75	3	3	2,25	13	6	11,50	1	2	0,50	3	2	2,50	1	1	0,75	52	29	44,75	256,850	7026
90	3330	SUDE PARLAK	-9D	19	8	17,00	9	3	8,25	2	4	1,00	5	1	4,75	10	8	8,00	2	3	1,25	4	3	3,25	3	0	3,00	54	30	46,50	256,495	7051
91	3221	MUSTAFA KEREM TUNC	-9A	15	7	13,25	9	3	8,25	3	4	2,00	5	1	4,75	15	7	13,25										47	22	41,50	254,630	7199
92	3332	RABİA RİFAİOĞLU	-9E	9	4	8,00	7	5	5,75	6	3	5,25	3	3	2,25	17	6	15,50	3	2	2,50	4	1	3,75	1	0	1,00	50	24	44,00	254,238	7233
93	3267	KEREM TIRAŞ	-9B	18	12	15,00	9	3	8,25	6	6	4,50	5	1	4,75	6	8	4,00	5	2	4,50	9	1	8,75	4	5	2,75	62	38	52,50	252,020	7409
94	3271	İREMSU AKDOĞAN	-9B	19	9	16,75	10	2	9,50	4	6	2,50	5	1	4,75	7	8	5,00	2	7	0,25	7	3	6,25	4	4	3,00	58	40	48,00	250,138	7580
95	3247	ALPEREN DEDEOĞLU	-9B	9	8	7,00	10	2	9,50	4	6	2,50	3	3	2,25	14	9	11,75	4	5	2,75	7	2	6,50	6	2	5,50	57	37	47,75	247,930	7764
96	3355	EZGİ ALTUNAY	-9E	15	9	12,75	3	0	3,00							16	8	14,00	4	1	3,75	6	1	5,75	0	3	-0,75	44	22	38,50	247,680	7788
97	3275	EMİRHAN HOCAOĞLU	-9C	12	8	10,00	9	3	8,25	5	3	4,25	3	3	2,25	10	5	8,75	9	0	9,00	3	5	1,75	4	1	3,75	55	28	48,00	246,053	7910
98	3349	ÖZLEM KÜÇÜK	-9E	14	12	11,00	7	2	6,50	2	2	1,50	4	1	3,75	14	8	12,00	6	4	5,00	2	1	1,75	2	6	0,50	51	36	42,00	246,053	7910
99	3381	FERİDUN DEMİR	-9F	10	10	7,50	9	3	8,25	4	4	3,00	2	4	1,00	16	8	14,00	3	5	1,75	6	1	5,75				50	35	41,25	242,935	8182
100	3306	MEHMET KARATAŞ	-9D	11	13	7,75	9	3	8,25	0	4	-1,00	2	3	1,25	13	10	10,50	8	2	7,50	4	2	3,50	0	1	-0,25	47	38	37,50	224,695	9802
101	3351	ECE	-9E	15	11	12,25	11	1	10,75	5	7	3,25	4	2	3,50	6	9	3,75	3	6	1,50	6	3	5,25	1	2	0,50	51	41	40,75	222,123	10060
102	3356	DUYGU YÜKSEL	-9E	9	1	8,75	9	0	9,00	2	0	2,00	5	1	4,75	8	3	7,25	2	1	1,75	3	0	3,00	2	0	2,00	40	6	38,50	220,273	10245
103	3316	ATAHAN BIKMAZ	-9D	8	3	7,25	9	2	8,50	4	4	3,00	4	2	3,50	5	4	4,00	6	4	5,00	9	1	8,75	6	3	5,25	51	23	45,25	219,893	10273
104	3397	ELİF NAZ ULUS	-9E							0	1	-0,25				19	5	17,75	9	1	8,75	6	0	6,00				34	7	32,25	217,610	10463
105	3400	MUHAMMED SAİD		1	1	0,75	9	3	8,25	6	5	4,75	4	2	3,50	10	4	9,00	2	4	1,00	7	2	6,50	2	4	1,00	41	25	34,75	200,413	12181
106	3363	İBRAHİM GÜNAY	-9F	6	3	5,25	8	4	7,00	3	6	1,50	2	2	1,50	9	7	7,25	6	4	5,00	5	2	4,50				39	28	32,00	198,595	12371
107	3346	ELİF ÇOKBİLGİ	-9D	5	2	4,50	2	5	0,75	3	3	2,25				6	5	4,75	8	2	7,50	9	1	8,75	6	2	5,50	39	20	34,00	191,770	13066
108	3312	MUSTAFA EMİN	-9D	0	2	-0,50	6	6	4,50	5	2	4,50	5	1	4,75	9	9	6,75	8	2	7,50	5	4	4,00	2	2	1,50	40	28	33,00	186,723	13635
109	3338	YUSUF YILDIZ	-9E	2	10	-0,50	7	1	6,75	1	0	1,00	5	1	4,75	4	4	3,00	9	1	8,75	10	0	10,00	4	6	2,50	42	23	36,25	181,273	14238
110	3405	ERKAN YUMUK	-9A				8	3	7,25	0	3	-0,75				11	13	7,75	2	8	0,00	2	6	0,50	5	5	3,75	28	38	18,50	161,280	16448
111	3235	EDA NAZ SAVRAN	-9A				9	2	8,50							3	1	2,75	5	5	3,75				6	4	5,00	23	12	20,00	149,185	17799
112	0	KARADA O TTAŞ	-9A	5	22	-0,50	1	4	0,00	1	10	-1,50	0	1	-0,25	8	18	3,50	8	2	7,50	7	2	6,50	6	4	5,00	36	63	20,25	148,905	17832
113	3412	M KÜRŞADÜ NSAL	-9A	2	27	-4,75	1	10	-1,50	2	10	-0,50	1	5	-0,25	11	18	6,50	3	7	1,25	4	6	2,50	3	6	1,50	27	89	4,75	118,220	20623
114	3237	RÜVEYDA ÖZDİL	-9A	3	2	2,50				0	1	-0,25							2	4	1,00	3	0	3,00				8	7	6,25	117,890	20649
115	0	*SMAİL ÇİPENİN KOLU	-9C	8	22	2,50	3	9	0,75	2	10	-0,50	0	6	-1,50	5	25	-1,25	6	4	5,00	1	9	-1,25	4	6	2,50	29	91	6,25	113,850	20939
116	0	ZEYNEP	-MĞ	9	21	3,75	2	10	-0,50	1	11	-1,75	2	4	1,00	3	27	-3,75	3	7	1,25	3	7	1,25	3	7	1,25	26	94	2,50	101,663	21545

OKUL TYT NET LİSTESİ (TYT sıralı)

İL		İLÇE		OKUL										SINAV ADI										KATILIMLAR								
																								OKUL	İLÇE	İL	GENEL					
HATAY		İSKENDERUN		İskenderun Cumhuriyet Anadolu Lisesi										9 SINIF BİLGİ SARMAL 2										133	268	650	22989					
Sıra	Ö.No	İsim	Sınıf	TYT Türkçe			TYT Sosyal						TYT Matematik			TYT Fen						Toplam			TYT							
				Türkçe			Tarih-1			Coğrafya-1			Din Kül. ve Ahl. Bil.			Matematik-1			Fizik			Kimya			Biyoloji			D Y N			Puan	Genel
				D	Y	N	D	Y	N	D	Y	N	D	Y	N	D	Y	N	D	Y	N	D	Y	N	D	Y	N	D	Y	N	Puan	Genel
Genel Ortalama				12,52	10,55	9,88	6,67	4,14	5,64	3,48	4,97	2,24	3,14	2,17	2,59	9,34	8,62	7,19	4,73	3,63	3,83	4,64	2,76	3,95	3,06	3,32	2,23	47,58	40,16	37,55	223,150	
Okul Ortalaması				16,63	7,08	14,86	8,36	2,71	7,68	4,59	4,54	3,45	3,63	1,59	3,23	15,29	7,86	13,33	6,28	2,68	5,61	6,95	1,79	6,50	4,39	2,58	3,75	66,12	30,83	58,41	296,240	
117	3224	SALİH PARLAK AHAN	-9A																													
118	3236	EZGİ BÖNCEOĞLU	-9A	2	7	0,25	0	3	-0,75	1	2	0,50																				
119	3382	KADİR KAĞAN SERBES	-9F	0	3	-0,75																										
120	0	SEMİH ÇAKMAK	-9C	2	10	-0,50																										
121	88888	ABDULBEKİR	-MZ																													
122	0																															
123	0																															
124	0																															
125	0																															
126	0																															
127	0																															
128	0																															
129	0																															
130	0																															
131	0																															
132	0	İSMAİL ÇİPE	-9C	4	25	-2,25	1	11	-1,75	3	9	0,75	3	3	2,25	5	25	-1,25	1	9	-1,25	1	9	-1,25	3	7	1,25	21	98	-3,50		
133	3238	SALİH KARA	-9A	0	3	-0,75	2	10	-0,50	3	9	0,75				0	5	-1,25	1	9	-1,25	2	8	0,00	0	4	-1,00	8	48	-4,00		

NET ORTALAMALARINA GÖRE KİYASLAMA

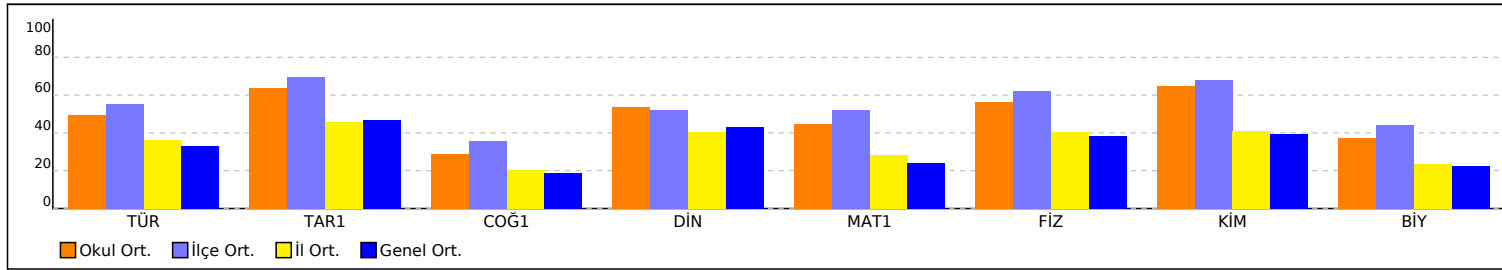

PUAN ORT. GÖRE KİYAS

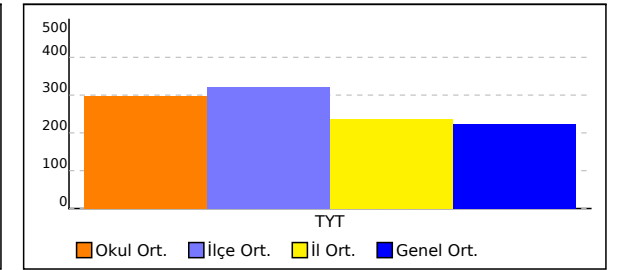

OKUL TYT NET LİSTESİ (TYT sıralı)

												KATILIMLAR																			
												OKUL	İLÇE	İL	GENEL																
İL		İLÇE		OKUL						SINAV ADI						OKUL	İLÇE	İL	GENEL												
HATAY		İSKENDERUN		İskenderun Cumhuriyet Anadolu Lisesi						9 SINIF BİLGİ SARMAL 2						133	268	650	22989												
Sıra	Ö.No	İsim	Sınıf	TYT Türkçe			TYT Sosyal						TYT Matematik			TYT Fen						Toplam			TYT						
				Türkçe			Tarih-1			Coğrafya-1			Din Kül. ve Ahl. Bil.			Matematik-1			Fizik			Kimya			Biyoloji			Puan			Genel
				D	Y	N	D	Y	N	D	Y	N	D	Y	N	D	Y	N	D	Y	N	D	Y	N	D	Y	N	Puan	Genel		
Genel Ortalama				12,52	10,55	9,88	6,67	4,14	5,64	3,48	4,97	2,24	3,14	2,17	2,59	9,34	8,62	7,19	4,73	3,63	3,83	4,64	2,76	3,95	3,06	3,32	2,23	47,58	40,16	37,55	223,150
Okul Ortalaması				16,63	7,08	14,86	8,36	2,71	7,68	4,59	4,54	3,45	3,63	1,59	3,23	15,29	7,86	13,33	6,28	2,68	5,61	6,95	1,79	6,50	4,39	2,58	3,75	66,12	30,83	58,41	296,240

NET ORTALAMASINA GÖRE ŞUBE KARŞILAŞTIRMA

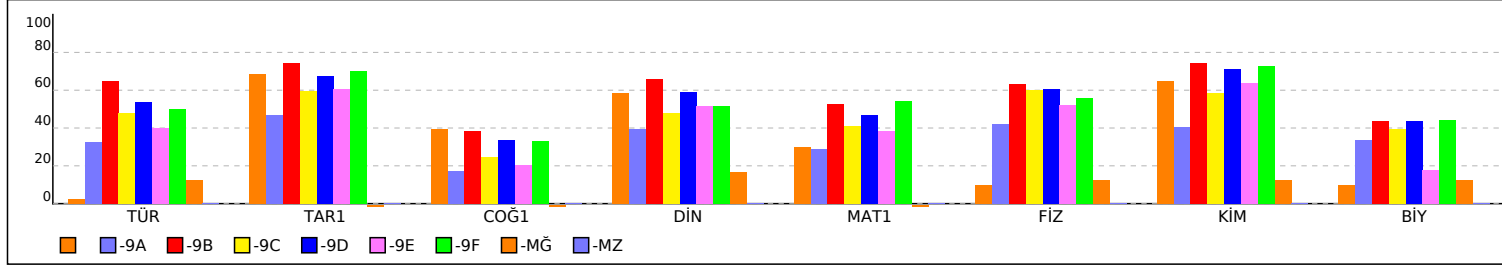

PUANA GÖRE ŞUBE KIYAS

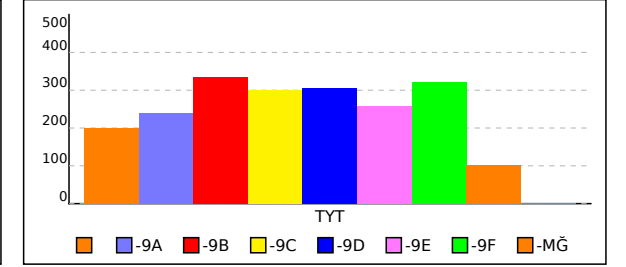

SINIFI TYT NET LİSTESİ (TYT sıralı)

KATILIMLAR																																
İL		İLÇE		OKUL								SINAV ADI								OKUL	İLÇE	İL	GENEL									
HATAY		İSKENDERUN		İskenderun Cumhuriyet Anadolu Lisesi								9 SINIF BİLGİ SARMAL 2								133	268	650	22989									
Sıra	Ö.No	İsim	Sınıf	TYT Türkçe			TYT Sosyal						TYT Matematik			TYT Fen						Toplam			TYT							
				Türkçe			Tarih-1			Coğrafya-1			Din Kül. ve Ahl. Bil.			Matematik-1			Fizik			Kimya			Biyoloji			Puan			Genel	
				D	Y	N	D	Y	N	D	Y	N	D	Y	N	D	Y	N	D	Y	N	D	Y	N	D	Y	N	D	Y	N	Puan	Genel
Genel Ortalama				12,52	10,55	9,88	6,67	4,14	5,64	3,48	4,97	2,24	3,14	2,17	2,59	9,34	8,62	7,19	4,73	3,63	3,83	4,64	2,76	3,95	3,06	3,32	2,23	47,58	40,16	37,55	223,150	
Okul Ortalaması				16,63	7,08	14,86	8,36	2,71	7,68	4,59	4,54	3,45	3,63	1,59	3,23	15,29	7,86	13,33	6,28	2,68	5,61	6,95	1,79	6,50	4,39	2,58	3,75	66,12	30,83	58,41	296,240	
SINIF:																																
1	3400	MUHAMMED SAID		1	1	0,75	9	3	8,25	6	5	4,75	4	2	3,50	10	4	9,00	2	4	1,00	7	2	6,50	2	4	1,00	41	25	34,75	200,413	12181
2	0																											0	0	0,00		
3	0																											0	0	0,00		
4	0																											0	0	0,00		
5	0																											0	0	0,00		
6	0																											0	0	0,00		
7	0																											0	0	0,00		
8	0																											0	0	0,00		
9	0																											0	0	0,00		
10	0																											0	0	0,00		
11	0																											0	0	0,00		

NET ORTALAMALARINA GÖRE KİYASLAMA

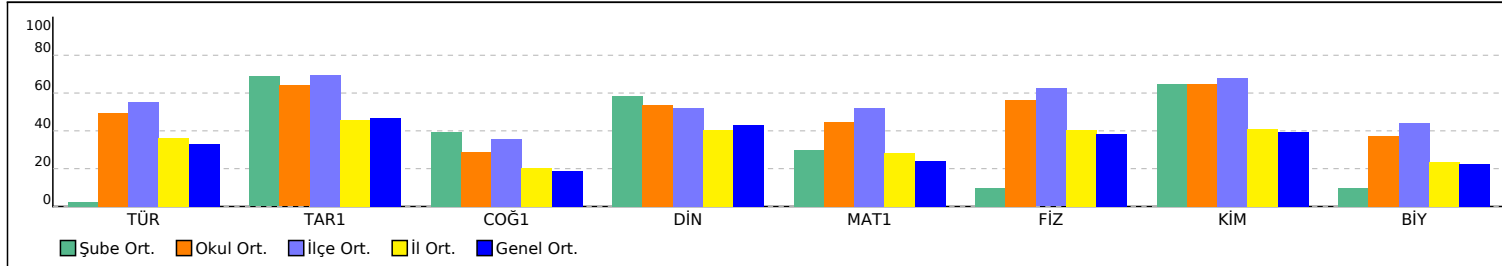

PUAN ORT. GÖRE KİYAS

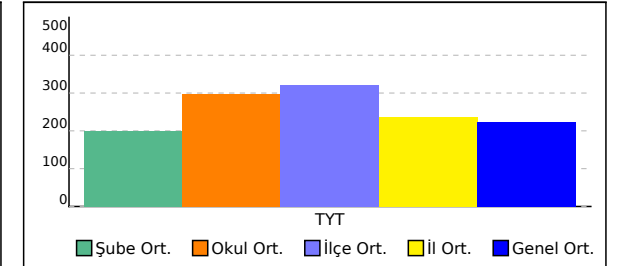

-9A SINIFI TYT NET LİSTESİ (TYT sıralı)

İL		İLÇE		OKUL									SINAV ADI									KATILIMLAR										
																						OKUL	İLÇE	İL	GENEL							
HATAY		İSKENDERUN		İskenderun Cumhuriyet Anadolu Lisesi									9 SINIF BİLGİ SARMAL 2									133	268	650	22989							
Sıra	Ö.No	İsim	Sınıf	TYT Türkçe			TYT Sosyal						TYT Matematik			TYT Fen						Toplam			TYT							
				Türkçe			Tarih-1			Coğrafya-1			Din Kül. ve Ahl. Bil.			Matematik-1			Fizik			Kimya			Biyoloji			Puan			Genel	
				D	Y	N	D	Y	N	D	Y	N	D	Y	N	D	Y	N	D	Y	N	D	Y	N	D	Y	N	D	Y	N	Puan	Genel
Genel Ortalama				12,52	10,55	9,88	6,67	4,14	5,64	3,48	4,97	2,24	3,14	2,17	2,59	9,34	8,62	7,19	4,73	3,63	3,83	4,64	2,76	3,95	3,06	3,32	2,23	47,58	40,16	37,55	223,150	
Okul Ortalaması				16,63	7,08	14,86	8,36	2,71	7,68	4,59	4,54	3,45	3,63	1,59	3,23	15,29	7,86	13,33	6,28	2,68	5,61	6,95	1,79	6,50	4,39	2,58	3,75	66,12	30,83	58,41	296,240	
SINIF: -9A																																
1	3222	İREM GÜLER TİRİT	-9A	24	3	23,25	11	1	10,75	9	2	8,50	6	0	6,00	21	9	18,75	8	2	7,50	10	0	10,00	5	4	4,00	94	21	88,75	388,255	519
2	3401	ESMA TOMBUL	-9A	19	6	17,50	11	1	10,75	9	1	8,75	4	0	4,00	21	4	20,00	8	2	7,50	6	1	5,75	4	6	2,50	82	21	76,75	355,378	1264
3	3226	ÇINAR KABALCI	-9A	20	7	18,25	10	2	9,50	5	6	3,50	5	1	4,75	14	11	11,25	8	2	7,50	6	4	5,00	5	5	3,75	73	38	63,50	303,193	3568
4	3218	HAVVA NES BE BAŞAR	-9A	19	10	16,50	10	2	9,50	5	7	3,25	6	0	6,00	14	10	11,50	5	5	3,75	7	3	6,25	6	4	5,00	72	41	61,75	296,785	4038
5	3241	YENİ BAŞKAN ADAYIYIM	-9A	17	5	15,75	9	2	8,50	3	7	1,25	5	1	4,75	9	5	7,75	8	2	7,50	10	0	10,00	8	2	7,50	69	24	63,00	285,170	4858
6	3402	ARZU KİRAZ	-9A	19	11	16,25	9	3	8,25	5	7	3,25	4	2	3,50	14	16	10,00	7	3	6,25	5	5	3,75	5	5	3,75	68	52	55,00	277,725	5403
7	3221	MUSTAFA KEREM TUNÇ	-9A	15	7	13,25	9	3	8,25	3	4	2,00	5	1	4,75	15	7	13,25										47	22	41,50	254,630	7199
8	3405	ERKAN YUMUK	-9A				8	3	7,25	0	3	-0,75				11	13	7,75	2	8	0,00	2	6	0,50	5	5	3,75	28	38	18,50	161,280	16448
9	3235	EDA NAZ SAVRAN	-9A				9	2	8,50							3	1	2,75	5	5	3,75				6	4	5,00	23	12	20,00	149,185	17799
10	0	KARADA O TTAŞ	-9A	5	22	-0,50	1	4	0,00	1	10	-1,50	0	1	-0,25	8	18	3,50	8	2	7,50	7	2	6,50	6	4	5,00	36	63	20,25	148,905	17832
11	3412	M KÜRŞADÜ NSAL	-9A	2	27	-4,75	1	10	-1,50	2	10	-0,50	1	5	-0,25	11	18	6,50	3	7	1,25	4	6	2,50	3	6	1,50	27	89	4,75	118,220	20623
12	3237	RÜVEYDA ÖZDİL	-9A	3	2	2,50				0	1	-0,25							2	4	1,00	3	0	3,00				8	7	6,25	117,890	20649
13	3224	SALİH PARLAK AHAN	-9A																5	5	3,75				6	4	5,00	11	9	8,75		
14	3236	EZGİ BÖNCEOĞLU	-9A	2	7	0,25	0	3	-0,75	1	2	0,50				1	5	-0,25	4	4	3,00	4	2	3,50	2	3	1,25	14	26	7,50		
15	3238	SALİH KARA	-9A	0	3	-0,75	2	10	-0,50	3	9	0,75				0	5	-1,25	1	9	-1,25	2	8	0,00	0	4	-1,00	8	48	-4,00		

NET ORTALAMALARINA GÖRE KIYASLAMA

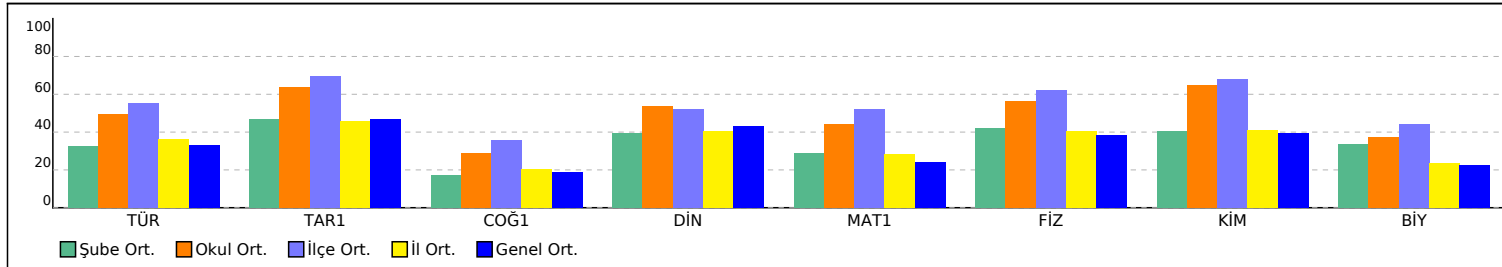

PUAN ORT. GÖRE KIYAS

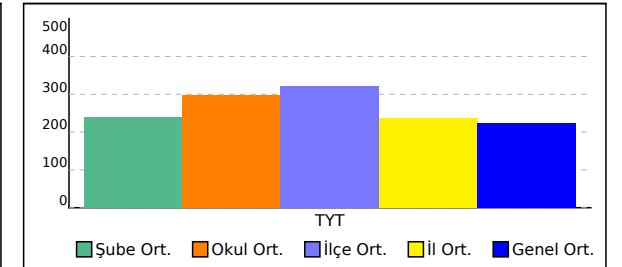

-9B SINIFI TYT NET LİSTESİ (TYT sıralı)

KATILIMLAR

İL		İLÇE		OKUL									SINAV ADI									OKUL	İLÇE	İL	GENEL							
HATAY		İSKENDERUN		İskenderun Cumhuriyet Anadolu Lisesi									9 SINIF BİLGİ SARMAL 2									133	268	650	22989							
Sıra	Ö.No	İsim	Sınıf	TYT Türkçe			TYT Sosyal						TYT Matematik			TYT Fen						Toplam			TYT							
				Türkçe			Tarih-1			Coğrafya-1			Din Kül. ve Ahl. Bil.			Matematik-1			Fizik			Kimya			Biyoloji			Puan			Genel	
				D	Y	N	D	Y	N	D	Y	N	D	Y	N	D	Y	N	D	Y	N	D	Y	N	D	Y	N	Puan	Genel			
Genel Ortalama				12,52	10,55	9,88	6,67	4,14	5,64	3,48	4,97	2,24	3,14	2,17	2,59	9,34	8,62	7,19	4,73	3,63	3,83	4,64	2,76	3,95	3,06	3,32	2,23	47,58	40,16	37,55	223,150	
Okul Ortalaması				16,63	7,08	14,86	8,36	2,71	7,68	4,59	4,54	3,45	3,63	1,59	3,23	15,29	7,86	13,33	6,28	2,68	5,61	6,95	1,79	6,50	4,39	2,58	3,75	66,12	30,83	58,41	296,240	
SINIF: -9B																																
1	3253	NUREVŞAN ALKAÇ	-9B	29	0	29,00	11	1	10,75	12	0	12,00	6	0	6,00	26	1	25,75	9	0	9,00	9	1	8,75	7	1	6,75	109	4	108,00	461,013	30
2	3245	CEYLİN TIRAŞ	-9B	30	0	30,00	11	1	10,75	10	1	9,75	6	0	6,00	24	3	23,25	10	0	10,00	8	0	8,00	7	2	6,50	106	7	104,25	447,833	53
3	3263	ŞERİFE OKUR	-9B	28	1	27,75	11	1	10,75	11	0	11,00	6	0	6,00	22	2	21,50	8	1	7,75	8	0	8,00	9	1	8,75	103	6	101,50	432,233	103
4	3255	EFE ANUŞ	-9B	25	2	24,50	10	2	9,50	4	8	2,00	4	2	3,50	24	6	22,50	10	0	10,00	9	1	8,75	7	3	6,25	93	24	87,00	397,270	364
5	3269	AHMET KAN AVCI	-9B	25	5	23,75	11	1	10,75	5	6	3,50	5	1	4,75	22	6	20,50	7	3	6,25	8	2	7,50	8	1	7,75	91	25	84,75	385,788	564
6	0	EGE EREN SÜRÜ Ü	-9B	25	1	24,75	10	2	9,50	4	8	2,00	4	2	3,50	19	7	17,25	8	2	7,50	6	4	5,00	7	3	6,25	83	29	75,75	359,728	1141
7	3254	REYHAN ÜZEL	-9B	24	5	22,75	10	2	9,50	4	8	2,00	3	3	2,25	19	7	17,25	8	2	7,50	7	3	6,25	9	1	8,75	84	31	76,25	355,945	1247
8	3244	HALİT ERDOĞAN	-9B	26	3	25,25	10	2	9,50	6	5	4,75	6	0	6,00	16	9	13,75	8	2	7,50	9	0	9,00				81	21	75,75	351,075	1394
9	3256	DURU ASLAN	-9B	22	6	20,50	12	0	12,00	10	2	9,50	6	0	6,00	13	15	9,25	10	0	10,00	10	0	10,00	6	3	5,25	89	26	82,50	341,020	1735
10	3248	DENİZ KURTOĞLU	-9B	23	5	21,75	9	3	8,25	6	5	4,75	3	3	2,25	18	6	16,50	7	3	6,25	6	2	5,50	4	5	2,75	76	32	68,00	335,573	1954
11	3262	AHMETBARİSP İKS Y	-9B	23	6	21,50	10	2	9,50	5	5	3,75	1	4	0,00	17	9	14,75	8	2	7,50	9	1	8,75	6	4	5,00	79	33	70,75	334,600	1996
12	3242	NURCAN SİLER	-9B	20	8	18,00	9	3	8,25	5	6	3,50	5	1	4,75	17	7	15,25	9	1	8,75	9	1	8,75	5	3	4,25	79	30	71,50	330,310	2184
13	3251	KEREM ÇAMUR	-9B	18	11	15,25	9	3	8,25	6	6	4,50	4	2	3,50	20	6	18,50	7	3	6,25	9	1	8,75	5	3	4,25	78	35	69,25	329,670	2213
14	3246	SAİME BENLİ	-9B	21	9	18,75	11	1	10,75	6	5	4,75	6	0	6,00	13	8	11,00	10	0	10,00	8	2	7,50	7	2	6,50	82	27	75,25	327,178	2322
15	3300	BERRA GÖKALP	-9B	23	6	21,50	9	2	8,50	4	8	2,00	4	2	3,50	19	7	17,25	2	4	1,00	7	3	6,25				68	32	60,00	321,480	2597
16	3259	FURKAN YAVUZ KOÇ	-9B	21	9	18,75	9	3	8,25	6	6	4,50	5	1	4,75	17	6	15,50	7	2	6,50	6	1	5,75				71	28	64,00	318,340	2746
17	3268	MERVE KURNAZ	-9B	13	11	10,25	10	2	9,50	7	3	6,25	3	2	2,50	19	4	18,00	4	3	3,25	9	0	9,00	4	1	3,75	69	26	62,50	304,048	3522
18	3249	NURSENA BİLGİN	-9B	16	4	15,00	7	2	6,50	3	0	3,00	4	2	3,50	17	9	14,75	5	0	5,00	7	1	6,75	2	0	2,00	61	18	56,50	292,075	4403
19	3243	DOĞA KARATAŞ	-9B	19	11	16,25	8	4	7,00	1	9	-1,25	5	1	4,75	15	12	12,00	7	3	6,25	8	2	7,50	6	4	5,00	69	46	57,50	287,905	4654
20	3257	NUREVŞAN YIL AZ	-9B	13	12	10,00	8	3	7,25	7	3	6,25	3	2	2,50	15	7	13,25	7	2	6,50	9	0	9,00	3	3	2,25	65	32	57,00	277,700	5406
21	3265	YUSUF TÜMKAYA	-9B	16	14	12,50	2	3	1,25	2	0	2,00	2	4	1,00	22	6	20,50	3	6	1,50	4	6	2,50	2	1	1,75	53	40	43,00	276,148	5510
22	3267	KEREM TIRAŞ	-9B	18	12	15,00	9	3	8,25	6	6	4,50	5	1	4,75	6	8	4,00	5	2	4,50	9	1	8,75	4	5	2,75	62	38	52,50	252,020	7409
23	3271	İREMSU AKDOĞAN	-9B	19	9	16,75	10	2	9,50	4	6	2,50	5	1	4,75	7	8	5,00	2	7	0,25	7	3	6,25	4	4	3,00	58	40	48,00	250,138	7580
24	3247	ALPEREN DEDEOĞLU	-9B	9	8	7,00	10	2	9,50	4	6	2,50	3	3	2,25	14	9	11,75	4	5	2,75	7	2	6,50	6	2	5,50	57	37	47,75	247,930	7764

-9B SINIFI TYT NET LİSTESİ (TYT sıralı)

İL		İLÇE		OKUL									SINAV ADI									KATILIMLAR									
HATAY		İSKENDERUN		İskenderun Cumhuriyet Anadolu Lisesi									9 SINIF BİLGİ SARMAL 2									OKUL	İLÇE	İL	GENEL						
Sıra	Ö.No	İsim	Sınıf	TYT Türkçe			TYT Sosyal						TYT Matematik			TYT Fen						Toplam			TYT						
				Türkçe			Tarih-1		Coğrafya-1		Din Kül. ve Ahl. Bil.		Matematik-1			Fizik			Kimya			Biyoloji			Puan			Genel			
				D	Y	N	D	Y	N	D	Y	N	D	Y	N	D	Y	N	D	Y	N	D	Y	N	D	Y	N	Puan	Genel		
Genel Ortalama				12,52	10,55	9,88	6,67	4,14	5,64	3,48	4,97	2,24	3,14	2,17	2,59	9,34	8,62	7,19	4,73	3,63	3,83	4,64	2,76	3,95	3,06	3,32	2,23	47,58	40,16	37,55	223,150
Okul Ortalaması				16,63	7,08	14,86	8,36	2,71	7,68	4,59	4,54	3,45	3,63	1,59	3,23	15,29	7,86	13,33	6,28	2,68	5,61	6,95	1,79	6,50	4,39	2,58	3,75	66,12	30,83	58,41	296,240
SINIF: -9B																															

NET ORTALAMALARINA GÖRE KIYASLAMA

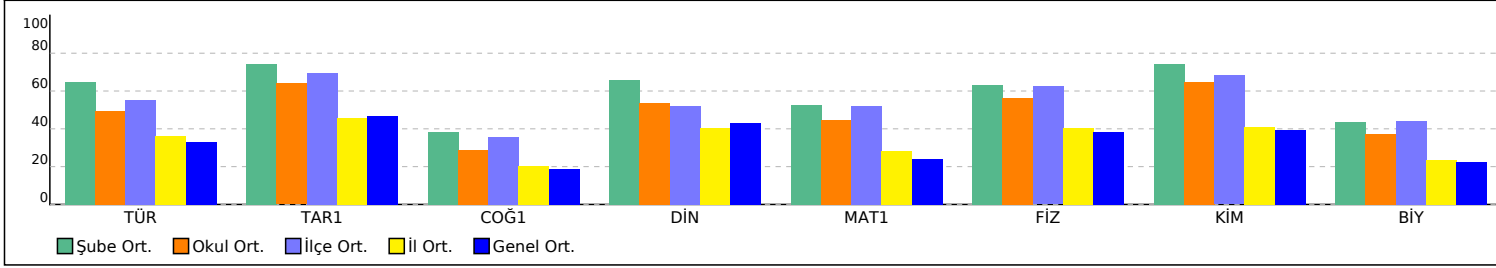

PUAN ORT. GÖRE KIYAS

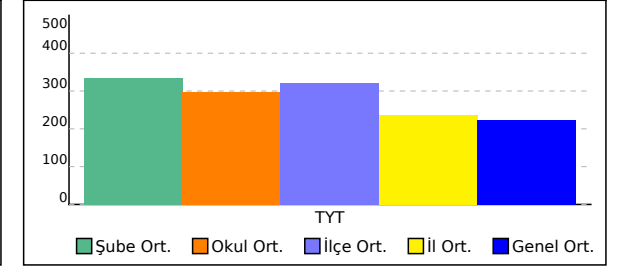

-9C SINIFI TYT NET LİSTESİ (TYT sıralı)

İL		İLÇE		OKUL									SINAV ADI									KATILIMLAR										
HATAY		İSKENDERUN		İskenderun Cumhuriyet Anadolu Lisesi									9 SINIF BİLGİ SARMAL 2									OKUL	İLÇE	İL	GENEL							
				TYT Türkçe			TYT Sosyal						TYT Matematik			TYT Fen						Toplam			TYT							
				Türkçe			Tarih-1			Coğrafya-1			Din Kül. ve Ahl. Bil.			Matematik-1			Fizik			Kimya			Biyoloji			Puan Genel				
				D	Y	N	D	Y	N	D	Y	N	D	Y	N	D	Y	N	D	Y	N	D	Y	N	D	Y	N	D	Y	N		
Genel Ortalama				12,52	10,55	9,88	6,67	4,14	5,64	3,48	4,97	2,24	3,14	2,17	2,59	9,34	8,62	7,19	4,73	3,63	3,83	4,64	2,76	3,95	3,06	3,32	2,23	47,58	40,16	37,55	223,150	
Okul Ortalaması				16,63	7,08	14,86	8,36	2,71	7,68	4,59	4,54	3,45	3,63	1,59	3,23	15,29	7,86	13,33	6,28	2,68	5,61	6,95	1,79	6,50	4,39	2,58	3,75	66,12	30,83	58,41	296,240	

SINIF: -9C																																
1	3284	DOĞA KARPUZ	-9C	26	4	25,00	11	1	10,75	8	4	7,00	5	1	4,75	22	8	20,00	10	0	10,00	10	0	10,00	8	2	7,50	100	20	95,00	407,725	253
2	3299	MUSTAFA BİLGİLİ	-9C	24	5	22,75	11	1	10,75	7	5	5,75	4	2	3,50	18	9	15,75	10	0	10,00	9	1	8,75	7	1	6,75	90	24	84,00	367,625	943
3	3273	ARDA BEDİROĞLU	-9C	22	7	20,25	11	1	10,75	7	5	5,75	4	2	3,50	17	8	15,00	10	0	10,00	9	1	8,75	7	1	6,75	87	25	80,75	353,328	1329
4	17	NESLİHAN ÖZDEMİR	-9C	21	7	19,25	10	2	9,50	5	6	3,50	6	0	6,00	17	9	14,75	7	3	6,25	10	0	10,00	7	1	6,75	83	28	76,00	340,845	1743
5	0	SAYDM	-9C	12	3	11,25	6	2	5,50	1	3	0,25	3	2	2,50	25	5	23,75	6	1	5,75	5	0	5,00	3	1	2,75	61	17	56,75	310,905	3112
6	3281	BATU KAYAR	-9C	18	5	16,75	9	3	8,25	6	5	4,75	2	4	1,00	19	9	16,75	3	1	2,75	6	4	5,00	6	3	5,25	69	34	60,50	310,180	3157
7	3280	SALIHA KARA	-9C	18	12	15,00	9	3	8,25	5	6	3,50	5	1	4,75	18	12	15,00	7	3	6,25	8	2	7,50	5	5	3,75	75	44	64,00	308,135	3271
8	3277	SELİN ŞANDIR	-9C	20	9	17,75	8	4	7,00	3	6	1,50	3	3	2,25	16	13	12,75	5	5	3,75	10	0	10,00	7	1	6,75	72	41	61,75	301,940	3650
9	3292	CEREN GÜZEL	-9C	21	9	18,75	9	3	8,25	3	8	1,00	4	2	3,50	14	11	11,25	9	0	9,00	8	1	7,75	4	5	2,75	72	39	62,25	300,935	3729
10	3288	İREM DEVRİM	-9C	21	6	19,50	10	2	9,50	6	5	4,75	6	0	6,00	13	6	11,50	4	4	3,00	5	4	4,00	3	6	1,50	68	33	59,75	299,950	3813
11	0	DİLA AVCI	-9C	20	9	17,75	4	3	3,25	2	6	0,50	4	2	3,50	18	9	15,75	6	4	5,00	8	1	7,75	3	4	2,00	65	38	55,50	298,328	3924
12	3291	MİHRAP GÜNAL	-9C	19	11	16,25	6	6	4,50	4	5	2,75	1	5	-0,25	19	8	17,00	6	4	5,00	6	4	5,00	5	5	3,75	66	48	54,00	295,815	4109
13	3301	AHMET KURUM	-9C	19	10	16,50	8	4	7,00	1	4	0,00				16	7	14,25	9	1	8,75	5	4	4,00	2	8	0,00	60	38	50,50	281,085	5161
14	3408	SELÇUK ÖRGÜN	-9C	15	8	13,00	11	1	10,75	6	4	5,00	5	1	4,75	11	9	8,75	5	3	4,25	7	2	6,50	4	4	3,00	64	32	56,00	269,525	5986
15	3275	EMİRHAN HOCAOĞLU	-9C	12	8	10,00	9	3	8,25	5	3	4,25	3	3	2,25	10	5	8,75	9	0	9,00	3	5	1,75	4	1	3,75	55	28	48,00	246,053	7910
16	0	*SMAİL ÇİPENİN KOLU	-9C	8	22	2,50	3	9	0,75	2	10	-0,50	0	6	-1,50	5	25	-1,25	6	4	5,00	1	9	-1,25	4	6	2,50	29	91	6,25	113,850	20939
17	0	SEMİH ÇAKMAK	-9C	2	10	-0,50										4	4	3,00										6	14	2,50		
18	0	İSMAİL ÇİPE	-9C	4	25	-2,25	1	11	-1,75	3	9	0,75	3	3	2,25	5	25	-1,25	1	9	-1,25	1	9	-1,25	3	7	1,25	21	98	-3,50		

NET ORTALAMALARINA GÖRE KIYASLAMA

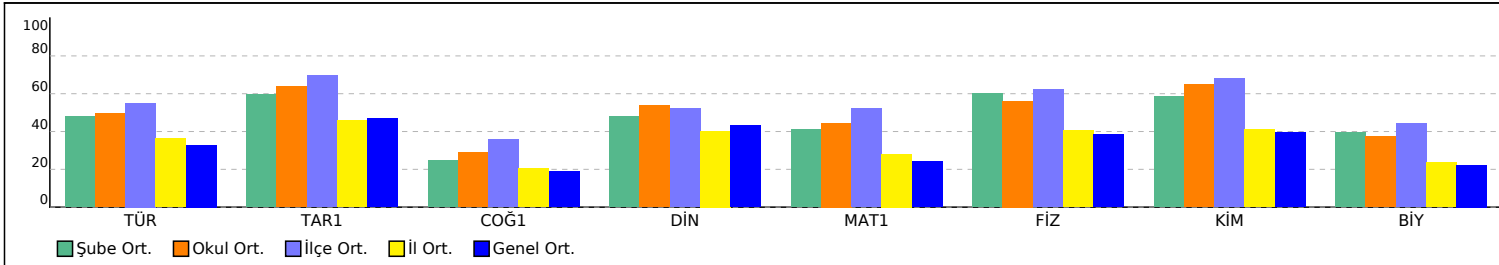

PUAN ORT. GÖRE KIYAS

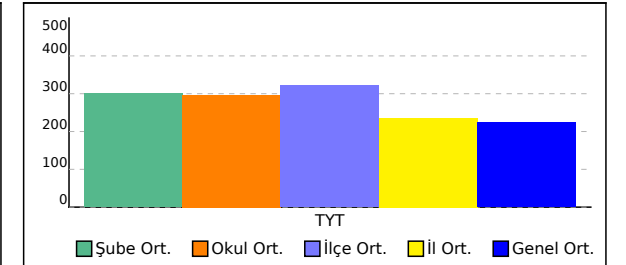

-9D SINIFI TYT NET LİSTESİ (TYT sıralı)

KATILIMLAR

İL		İLÇE		OKUL									SINAV ADI									OKUL	İLÇE	İL	GENEL							
HATAY		İSKENDERUN		İskenderun Cumhuriyet Anadolu Lisesi									9 SINIF BİLGİ SARMAL 2									133	268	650	22989							
Sıra	Ö.No	İsim	Sınıf	TYT Türkçe			TYT Sosyal						TYT Matematik			TYT Fen						Toplam			TYT							
				Türkçe			Tarih-1			Coğrafya-1			Din Kül. ve Ahl. Bil.			Matematik-1			Fizik			Kimya			Biyoloji			D			Puan Genel	
				D	Y	N	D	Y	N	D	Y	N	D	Y	N	D	Y	N	D	Y	N	D	Y	N	D	Y	N	D	Y	N	Puan	Genel
Genel Ortalama				12,52	10,55	9,88	6,67	4,14	5,64	3,48	4,97	2,24	3,14	2,17	2,59	9,34	8,62	7,19	4,73	3,63	3,83	4,64	2,76	3,95	3,06	3,32	2,23	47,58	40,16	37,55	223,150	
Okul Ortalaması				16,63	7,08	14,86	8,36	2,71	7,68	4,59	4,54	3,45	3,63	1,59	3,23	15,29	7,86	13,33	6,28	2,68	5,61	6,95	1,79	6,50	4,39	2,58	3,75	66,12	30,83	58,41	296,240	
SINIF: -9D																																
1	3304	YİĞİT ZEYTUN	-9D	27	2	26,50	12	0	12,00	8	4	7,00	6	0	6,00	24	5	22,75	7	3	6,25	9	1	8,75	8	2	7,50	101	17	96,75	423,473	139
2	33	İSMET EREN AKDAĞ	-9D	27	3	26,25	11	1	10,75	6	6	4,50	5	1	4,75	21	6	19,50	7	3	6,25	8	2	7,50	4	2	3,50	89	24	83,00	385,135	577
3	3323	KAYRA MELİH ÖZTÜRK	-9D	24	4	23,00	10	2	9,50	7	3	6,25	4	2	3,50	21	6	19,50	8	2	7,50	8	2	7,50	8	2	7,50	90	23	84,25	380,085	662
4	3308	CANDENİZ BÜYÜKTEPE	-9D	22	6	20,50	11	1	10,75	8	4	7,00	4	2	3,50	21	7	19,25	9	1	8,75	7	2	6,50	8	2	7,50	90	25	83,75	373,070	801
5	3331	DEFNE YOLCU	-9D	22	6	20,50	9	3	8,25	7	4	6,00	5	1	4,75	21	4	20,00	7	2	6,50	8	2	7,50	6	3	5,25	85	25	78,75	365,203	998
6	3309	BERK BER*ÜR EK	-9D	19	4	18,00	9	3	8,25	6	3	5,25	4	2	3,50	18	5	16,75	7	2	6,50	10	0	10,00	7	1	6,75	80	20	75,00	341,850	1695
7	0	EYÜP ETHEM SÖNMEZ	-9D	20	8	18,00	10	2	9,50	4	7	2,25	4	1	3,75	19	7	17,25	8	2	7,50	6	3	5,25	10	0	10,00	81	30	73,50	340,180	1775
8	3328	AREL HALLACOĞLU	-9D	18	5	16,75	8	2	7,50	5	3	4,25				20	6	18,50	8	0	8,00	8	2	7,50	6	2	5,50	73	20	68,00	329,768	2204
9	3314	AHMET GÖVTAŞ	-9D	20	8	18,00	10	2	9,50	6	3	5,25	4	2	3,50	16	13	12,75	8	2	7,50	9	1	8,75	7	2	6,50	80	33	71,75	323,430	2506
10	3318	ENDER ÇÖRTÜK	-9D	20	7	18,25	11	1	10,75	6	4	5,00	4	2	3,50	15	13	11,75	8	2	7,50	9	0	9,00	7	2	6,50	80	31	72,25	322,080	2568
11	3321	İLAYDA KARCİĞA	-9D	22	5	20,75	8	4	7,00	5	6	3,50	6	0	6,00	13	9	10,75	9	1	8,75	9	1	8,75	5	3	4,25	77	29	69,75	319,253	2704
12	0	CEYDA ARSLAN	-9D	23	4	22,00	10	1	9,75	4	7	2,25	5	1	4,75	15	8	13,00	5	5	3,75	7	2	6,50	3	4	2,00	72	32	64,00	317,843	2760
13	3313	GÜZ ÖZGÜN	-9D	20	6	18,50	7	5	5,75	6	4	5,00	5	1	4,75	17	12	14,00	7	3	6,25	9	1	8,75	3	1	2,75	74	33	65,75	316,188	2839
14	3320	ZELİHA DANACI	-9D	22	3	21,25	10	2	9,50	5	5	3,75	2	3	1,25	15	5	13,75	6	2	5,50	5	4	4,00	2	4	1,00	67	28	60,00	310,230	3156
15	3319	EMRE ŞAHİN	-9D	11	3	10,25	9	2	8,50	4	2	3,50	4	2	3,50	21	4	20,00	8	0	8,00	7	1	6,75	2	0	2,00	66	14	62,50	309,685	3178
16	3311	ECRİN TUZLUOĞLU	-9D	18	6	16,50	8	2	7,50	7	3	6,25	5	1	4,75	15	9	12,75	4	3	3,25	9	1	8,75	3	5	1,75	69	30	61,50	300,100	3806
17	3307	EYLÜL YERAL	-9D	15	8	13,00	7	5	5,75	4	5	2,75	3	3	2,25	19	9	16,75	6	4	5,00	9	1	8,75	4	2	3,50	67	37	57,75	295,725	4117
18	3324	ALİ EFE ÇETİN	-9D	14	11	11,25	8	4	7,00	4	7	2,25	3	3	2,25	17	8	15,00	2	5	0,75	6	3	5,25	7	3	6,25	61	44	50,00	271,410	5833
19	3325	BİLGE GÖKÇE	-9D	18	6	16,50	7	2	6,50	7	2	6,50	4	2	3,50	11	11	8,25	2	1	1,75	7	1	6,75	3	2	2,50	59	27	52,25	267,823	6104
20	3326	EMRE YILMAZ	-9D	10	4	9,00	9	3	8,25	3	5	1,75	5	1	4,75	15	6	13,50	8	1	7,75	7	1	6,75	1	0	1,00	58	21	52,75	267,685	6110
21	3330	SUDE PARLAK	-9D	19	8	17,00	9	3	8,25	2	4	1,00	5	1	4,75	10	8	8,00	2	3	1,25	4	3	3,25	3	0	3,00	54	30	46,50	256,495	7051
22	3306	MEHMET KARATAŞ	-9D	11	13	7,75	9	3	8,25	0	4	-1,00	2	3	1,25	13	10	10,50	8	2	7,50	4	2	3,50	0	1	-0,25	47	38	37,50	224,695	9802
23	3316	ATAHAN BIKMAZ	-9D	8	3	7,25	9	2	8,50	4	4	3,00	4	2	3,50	5	4	4,00	6	4	5,00	9	1	8,75	6	3	5,25	51	23	45,25	219,893	10273
24	3346	ELİF ÇOKBİLGİ	-9D	5	2	4,50	2	5	0,75	3	3	2,25				6	5	4,75	8	2	7,50	9	1	8,75	6	2	5,50	39	20	34,00	191,770	13066
25	3312	MUSTAFA EMİN	-9D	0	2	-0,50	6	6	4,50	5	2	4,50	5	1	4,75	9	9	6,75	8	2	7,50	5	4	4,00	2	2	1,50	40	28	33,00	186,723	13635

-9D SINIFI TYT NET LİSTESİ (TYT sıralı)

İL		İLÇE		OKUL									SINAV ADI									KATILIMLAR									
HATAY		İSKENDERUN		İskenderun Cumhuriyet Anadolu Lisesi									9 SINIF BİLGİ SARMAL 2									OKUL	İLÇE	İL	GENEL						
Sıra	Ö.No	İsim	Sınıf	TYT Türkçe			TYT Sosyal						TYT Matematik			TYT Fen						Toplam			TYT						
				Türkçe			Tarih-1		Coğrafya-1		Din Kül. ve Ahl. Bil.		Matematik-1			Fizik			Kimya			Biyoloji			Puan			Genel			
				D	Y	N	D	Y	N	D	Y	N	D	Y	N	D	Y	N	D	Y	N	D	Y	N	D	Y	N				
Genel Ortalama				12,52	10,55	9,88	6,67	4,14	5,64	3,48	4,97	2,24	3,14	2,17	2,59	9,34	8,62	7,19	4,73	3,63	3,83	4,64	2,76	3,95	3,06	3,32	2,23	47,58	40,16	37,55	223,150
Okul Ortalaması				16,63	7,08	14,86	8,36	2,71	7,68	4,59	4,54	3,45	3,63	1,59	3,23	15,29	7,86	13,33	6,28	2,68	5,61	6,95	1,79	6,50	4,39	2,58	3,75	66,12	30,83	58,41	296,240
SINIF: -9D																															

NET ORTALAMALARINA GÖRE KIYASLAMA

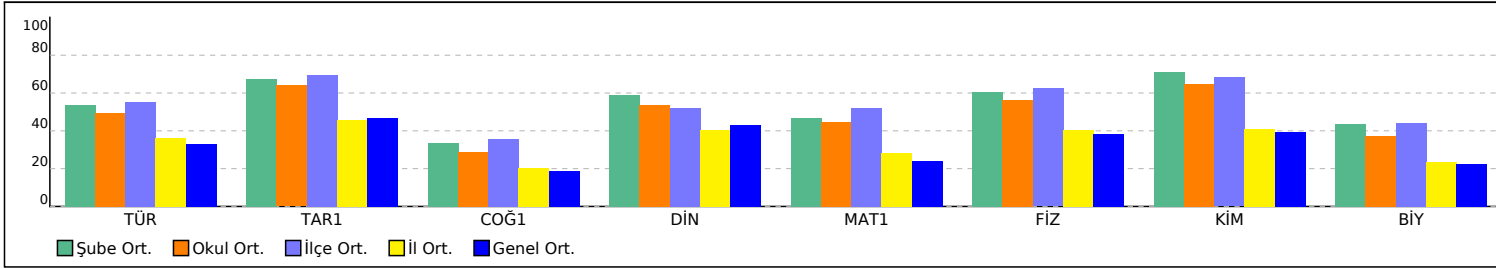

PUAN ORT. GÖRE KIYAS

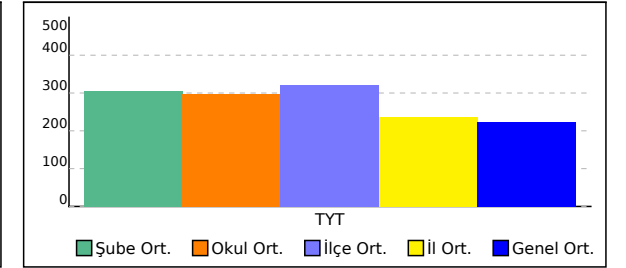

-9E SINIFI TYT NET LİSTESİ (TYT sıralı)

KATILIMLAR

İL		İLÇE		OKUL									SINAV ADI									OKUL	İLÇE	İL	GENEL							
HATAY		İSKENDERUN		İskenderun Cumhuriyet Anadolu Lisesi									9 SINIF BİLGİ SARMAL 2									133	268	650	22989							
Sıra	Ö.No	İsim	Sınıf	TYT Türkçe			TYT Sosyal						TYT Matematik			TYT Fen						Toplam			TYT							
				Türkçe			Tarih-1			Coğrafya-1			Din Kül. ve Ahl. Bil.			Matematik-1			Fizik			Kimya			Biyoloji			D Y N			Puan	Genel
				D	Y	N	D	Y	N	D	Y	N	D	Y	N	D	Y	N	D	Y	N	D	Y	N	D	Y	N	D	Y	N	D	Y
Genel Ortalama				12,52	10,55	9,88	6,67	4,14	5,64	3,48	4,97	2,24	3,14	2,17	2,59	9,34	8,62	7,19	4,73	3,63	3,83	4,64	2,76	3,95	3,06	3,32	2,23	47,58	40,16	37,55	223,150	
Okul Ortalaması				16,63	7,08	14,86	8,36	2,71	7,68	4,59	4,54	3,45	3,63	1,59	3,23	15,29	7,86	13,33	6,28	2,68	5,61	6,95	1,79	6,50	4,39	2,58	3,75	66,12	30,83	58,41	296,240	

SINIF: -9E				TYT Türkçe			TYT Sosyal						TYT Matematik			TYT Fen						Toplam			TYT										
Sıra	Ö.No	İsim	Sınıf	Türkçe			Tarih-1			Coğrafya-1			Din Kül. ve Ahl. Bil.			Matematik-1			Fizik			Kimya			Biyoloji			D Y N			Puan	Genel			
				D	Y	N	D	Y	N	D	Y	N	D	Y	N	D	Y	N	D	Y	N	D	Y	N	D	Y	N	D	Y	N	D	Y	N	Puan	Genel
1	0	HİRANUR KINALI	-9E	25	2	24,50	10	2	9,50	6	5	4,75	4	2	3,50	12	5	10,75	7	3	6,25	10	0	10,00	7	3	6,25	81	22	75,50	339,178	1809			
2	3353	EMİNE CANAN DEMİR	-9E	19	4	18,00	10	2	9,50	3	5	1,75	4	2	3,50	13	9	10,75	9	1	8,75	9	0	9,00	2	3	1,25	69	26	62,50	298,568	3910			
3	3395	ŞEYMA NUR İPEK	-9E	10	5	8,75	7	4	6,00	7	2	6,50	5	1	4,75	17	2	16,50	7	2	6,50	10	0	10,00	2	1	1,75	65	17	60,75	292,435	4372			
4	3337	ESMA TÜRKMEN	-9E	18	6	16,50	8	3	7,25	5	6	3,50	5	1	4,75	13	11	10,25	7	3	6,25	8	2	7,50	4	1	3,75	68	33	59,75	288,418	4625			
5	3345	BİLAL AÇIK	-9E	15	2	14,50	10	2	9,50	2	2	1,50	4	0	4,00	9	6	7,50	7	1	6,75	10	0	10,00	4	1	3,75	61	14	57,50	270,945	5876			
6	3350	ELİF NAZ TURĞUT	-9E	18	10	15,50	8	4	7,00	3	5	1,75	2	4	1,00	14	11	11,25	5	4	4,00	7	3	6,25	4	1	3,75	61	42	50,50	270,108	5955			
7	3339	YİĞİT EYÜPOĞLU	-9E	13	6	11,50	5	2	4,50	1	1	0,75	5	0	5,00	17	6	15,50	4	2	3,50	6	2	5,50	1	1	0,75	52	20	47,00	267,428	6136			
8	0	NİSA AKSU	-9E	13	6	11,50	9	1	8,75				2	0	2,00	15	5	13,75	7	2	6,50	5	2	4,50	3	2	2,50	54	18	49,50	267,008	6174			
9	0	BERKAY ÇELİK	-9E	10	8	8,00	9	3	8,25	7	5	5,75	3	2	2,50	17	10	14,50	5	3	4,25	6	2	5,50	1	5	-0,25	58	38	48,50	260,550	6698			
10	3354	BERKAY ÖZEN	-9E	10	5	8,75	9	3	8,25	4	8	2,00	4	2	3,50	14	12	11,00	9	1	8,75	9	1	8,75	2	2	1,50	61	34	52,50	258,743	6872			
11	3396	NİLSU DURMAZ	-9E	16	9	13,75	11	1	10,75	4	5	2,75	3	3	2,25	13	6	11,50	1	2	0,50	3	2	2,50	1	1	0,75	52	29	44,75	256,850	7026			
12	3332	RABİA RİFAİOĞLU	-9E	9	4	8,00	7	5	5,75	6	3	5,25	3	3	2,25	17	6	15,50	3	2	2,50	4	1	3,75	1	0	1,00	50	24	44,00	254,238	7233			
13	3355	EZGİ ALTUNAY	-9E	15	9	12,75	3	0	3,00							16	8	14,00	4	1	3,75	6	1	5,75	0	3	-0,75	44	22	38,50	247,680	7788			
14	3349	ÖZLEM KÜÇÜK	-9E	14	12	11,00	7	2	6,50	2	2	1,50	4	1	3,75	14	8	12,00	6	4	5,00	2	1	1,75	2	6	0,50	51	36	42,00	246,053	7910			
15	3351	ECE	-9E	15	11	12,25	11	1	10,75	5	7	3,25	4	2	3,50	6	9	3,75	3	6	1,50	6	3	5,25	1	2	0,50	51	41	40,75	222,123	10060			
16	3356	DUYGU YÜKSEL	-9E	9	1	8,75	9	0	9,00	2	0	2,00	5	1	4,75	8	3	7,25	2	1	1,75	3	0	3,00	2	0	2,00	40	6	38,50	220,273	10245			
17	3397	ELİF NAZ ULUS	-9E							0	1	-0,25				19	5	17,75	9	1	8,75	6	0	6,00				34	7	32,25	217,610	10463			
18	3338	YUSUF YILDIZ	-9E	2	10	-0,50	7	1	6,75	1	0	1,00	5	1	4,75	4	4	3,00	9	1	8,75	10	0	10,00	4	6	2,50	42	23	36,25	181,273	14238			

NET ORTALAMALARINA GÖRE KIYASLAMA

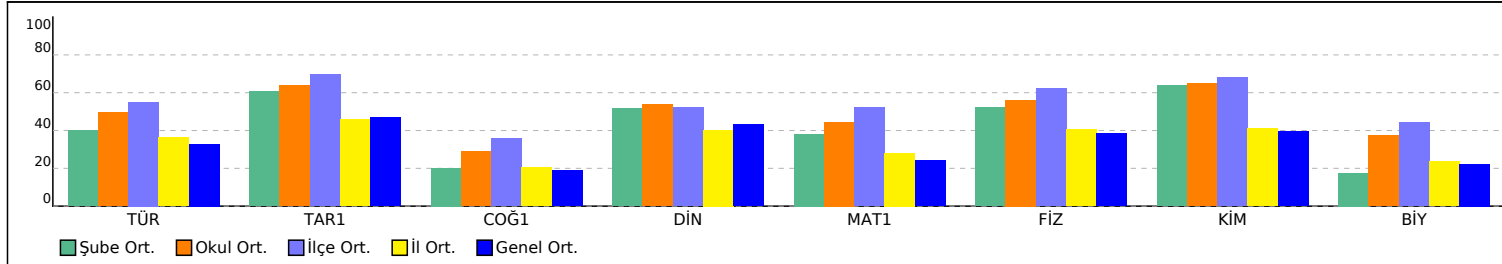

PUAN ORT. GÖRE KIYAS

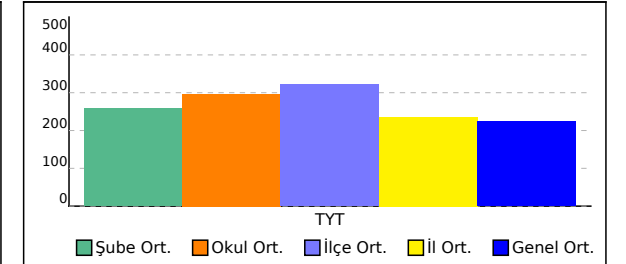

-9F SINIFI TYT NET LİSTESİ (TYT sıralı)

KATILIMLAR																																
İL		İLÇE		OKUL									SINAV ADI						OKUL	İLÇE	İL	GENEL										
HATAY		İSKENDERUN		İskenderun Cumhuriyet Anadolu Lisesi									9 SINIF BİLGİ SARMAL 2						133	268	650	22989										
Sıra	Ö.No	İsim	Sınıf	TYT Türkçe			TYT Sosyal						TYT Matematik			TYT Fen						Toplam			TYT							
				Türkçe			Tarih-1			Coğrafya-1			Din Kül. ve Ahl. Bil.			Matematik-1			Fizik			Kimya			Biyoloji			Toplam			Puan	Genel
				D	Y	N	D	Y	N	D	Y	N	D	Y	N	D	Y	N	D	Y	N	D	Y	N	D	Y	N	D	Y	N	D	Y
Genel Ortalama				12,52	10,55	9,88	6,67	4,14	5,64	3,48	4,97	2,24	3,14	2,17	2,59	9,34	8,62	7,19	4,73	3,63	3,83	4,64	2,76	3,95	3,06	3,32	2,23	47,58	40,16	37,55	223,150	
Okul Ortalaması				16,63	7,08	14,86	8,36	2,71	7,68	4,59	4,54	3,45	3,63	1,59	3,23	15,29	7,86	13,33	6,28	2,68	5,61	6,95	1,79	6,50	4,39	2,58	3,75	66,12	30,83	58,41	296,240	

SINIF: -9F																																	
1	3390	MAJED	MGHARBEL	-9F	21	8	19,00	11	1	10,75	7	5	5,75	5	1	4,75	24	4	23,00	10	0	10,00	10	0	10,00	7	3	6,25	95	22	89,50	392,443	436
2	3389	OSAMA	MAAZ	-9F	22	6	20,50	9	3	8,25	8	3	7,25	5	1	4,75	23	5	21,75	8	2	7,50	9	1	8,75	8	2	7,50	92	23	86,25	385,455	570
3	3362	ARDA	AKYILDIZ	-9F	22	6	20,50	10	2	9,50	6	5	4,75	5	1	4,75	22	6	20,50	10	0	10,00	9	1	8,75	9	1	8,75	93	22	87,50	383,805	600
4	3361	PINAR	URUÇ	-9F	24	2	23,50	9	2	8,50	7	3	6,25	3	2	2,50	18	2	17,50	9	1	8,75	9	0	9,00	8	1	7,75	87	13	83,75	373,700	796
5	3377	ÖMER	YILMAZ	-9F	22	7	20,25	10	2	9,50	5	7	3,25	2	4	1,00	24	6	22,50	9	1	8,75	9	1	8,75	5	4	4,00	86	32	78,00	369,878	880
6	3388	JOZEF	KALAYCIOĞLU	-9F	21	5	19,75	11	1	10,75	5	7	3,25				21	4	20,00	8	2	7,50	8	1	7,75	9	1	8,75	83	21	77,75	360,608	1112
7	3409	SEVİM	ATEŞ	-9F	24	4	23,00	8	4	7,00	6	6	4,50	5	1	4,75	18	9	15,75	9	0	9,00	7	2	6,50	6	3	5,25	83	29	75,75	351,390	1385
8	3369	MERT	KAYA	-9F	15	4	14,00	9	3	8,25	7	4	6,00	4	2	3,50	18	11	15,25	7	3	6,25	9	1	8,75	9	1	8,75	78	29	70,75	320,045	2662
9	3364	AYŞENUR	ÖZKAN	-9F	22	5	20,75	7	5	5,75	3	2	2,50	4	2	3,50	18	9	15,75	5	4	4,00	9	1	8,75	1	3	0,25	69	31	61,25	317,175	2787
10	3370	MEHMET	NURİ ESER	-9F	20	10	17,50	9	3	8,25	3	9	0,75	6	0	6,00	18	5	16,75	4	6	2,50	8	1	7,75	4	6	2,50	72	40	62,00	314,990	2903
11	3391	SARA	MELİŞ	-9F	11	11	8,25	11	1	10,75	6	3	5,25	5	1	4,75	18	6	16,50	8	2	7,50	9	1	8,75	8	2	7,50	76	27	69,25	308,545	3248
12	3386	KUBİLAY		-9F	14	6	12,50	7	4	6,00	5	3	4,25	3	3	2,25	21	3	20,25	6	3	5,25	5	3	4,25	5	3	4,25	66	28	59,00	308,145	3270
13	3387	BARİŞ	AĞDENİZ	-9F	17	9	14,75	10	2	9,50	3	7	1,25	3	3	2,25	18	8	16,00	6	4	5,00	9	1	8,75	4	3	3,25	70	37	60,75	303,648	3543
14	3372	YUSUF	UZUN	-9F	16	9	13,75	11	1	10,75	5	6	3,50	3	3	2,25	18	9	15,75	5	5	3,75	7	3	6,25	3	5	1,75	68	41	57,75	295,433	4132
15	3385	MERYEM	ÖZ AN	-9F	23	5	21,75	8	4	7,00	1	3	0,25	3	3	2,25	14	12	11,00	5	5	3,75	9	1	8,75	1	1	0,75	64	34	55,50	293,165	4309
16	3368	KEVKEP N*	UZUNYİĞİT	-9F	12	11	9,25	7	4	6,00	7	2	6,50	3	2	2,50	20	5	18,75	4	6	2,50	7	2	6,50	3	3	2,25	63	35	54,25	287,393	4689
17	3374	DIYANEE		-9F	11	4	10,00	9	3	8,25	6	3	5,25	5	1	4,75	12	3	11,25	4	4	3,00	7	0	7,00	9	0	9,00	63	18	58,50	274,893	5592
18	3381	FERİDUN	DEMİR	-9F	10	10	7,50	9	3	8,25	4	4	3,00	2	4	1,00	16	8	14,00	3	5	1,75	6	1	5,75				50	35	41,25	242,935	8182
19	3363	İBRAHİM	GÜNAY	-9F	6	3	5,25	8	4	7,00	3	6	1,50	2	2	1,50	9	7	7,25	6	4	5,00	5	2	4,50				39	28	32,00	198,595	12371
20	3382	KADİR KAĞAN	SERBES'	-9F	0	3	-0,75										7	3	6,25	0	1	-0,25							7	7	5,25		

NET ORTALAMALARINA GÖRE KİYASLAMA

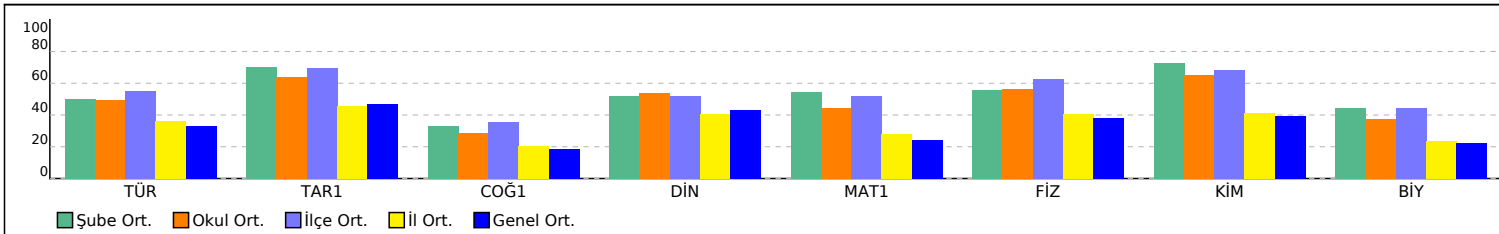

PUAN ORT. GÖRE KİYAS

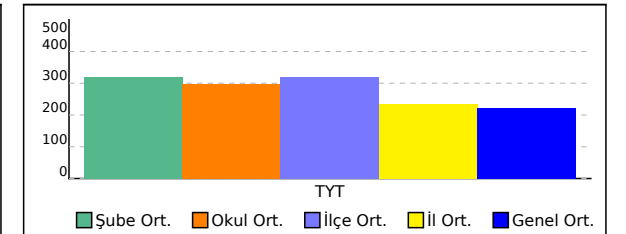

-MĞ SINIFI TYT NET LİSTESİ (TYT sıralı)

İL		İLÇE		OKUL									SINAV ADI									KATILIMLAR										
HATAY		İSKENDERUN		İskenderun Cumhuriyet Anadolu Lisesi									9 SINIF BİLGİ SARMAL 2									OKUL	İLÇE	İL	GENEL							
Sıra	Ö.No	İsim	Sınıf	TYT Türkçe			TYT Sosyal						TYT Matematik			TYT Fen						Toplam			TYT							
				Türkçe			Tarih-1			Coğrafya-1			Din Kül. ve Ahl. Bil.			Matematik-1			Fizik			Kimya			Biyoloji			Puan			Genel	
				D	Y	N	D	Y	N	D	Y	N	D	Y	N	D	Y	N	D	Y	N	D	Y	N	D	Y	N					
Genel Ortalama				12,52	10,55	9,88	6,67	4,14	5,64	3,48	4,97	2,24	3,14	2,17	2,59	9,34	8,62	7,19	4,73	3,63	3,83	4,64	2,76	3,95	3,06	3,32	2,23	47,58	40,16	37,55	223,150	
Okul Ortalaması				16,63	7,08	14,86	8,36	2,71	7,68	4,59	4,54	3,45	3,63	1,59	3,23	15,29	7,86	13,33	6,28	2,68	5,61	6,95	1,79	6,50	4,39	2,58	3,75	66,12	30,83	58,41	296,240	
SINIF: -MĞ																																
1	0	ZEYNEP	-MĞ	9	21	3,75	2	10	-0,50	1	11	-1,75	2	4	1,00	3	27	-3,75	3	7	1,25	3	7	1,25	3	7	1,25	26	94	2,50	101,663	21545

NET ORTALAMALARINA GÖRE KIYASLAMA

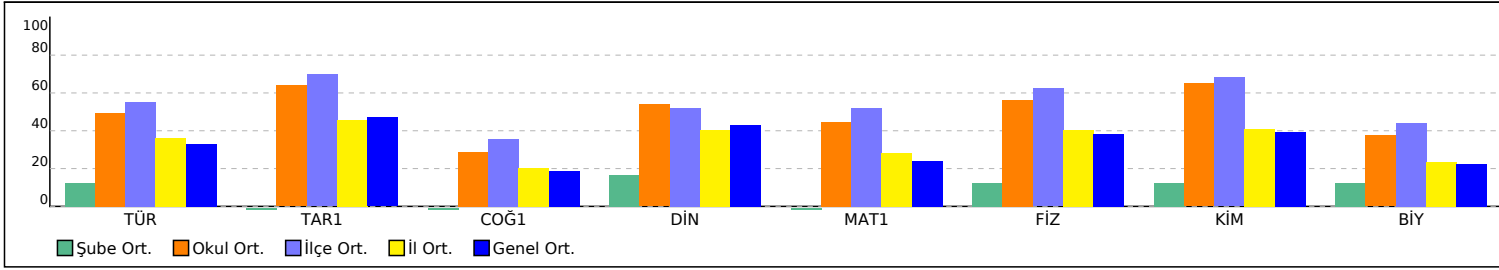

PUAN ORT. GÖRE KIYAS

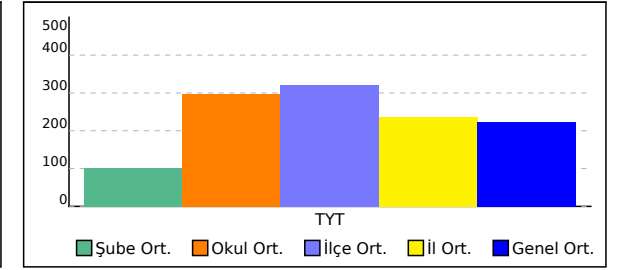

-MZ SINIFI TYT NET LİSTESİ (TYT sıralı)

İL		İLÇE		OKUL									SINAV ADI									KATILIMLAR										
HATAY		İSKENDERUN		İskenderun Cumhuriyet Anadolu Lisesi									9 SINIF BİLGİ SARMAL 2									OKUL	İLÇE	İL	GENEL							
Sıra	Ö.No	İsim	Sınıf	TYT Türkçe			TYT Sosyal						TYT Matematik			TYT Fen						Toplam			TYT							
				Türkçe			Tarih-1		Coğrafya-1		Din Kül. ve Ahl. Bil.		Matematik-1			Fizik			Kimya			Biyoloji			D	Y	N	Puan	Genel			
				D	Y	N	D	Y	N	D	Y	N	D	Y	N	D	Y	N	D	Y	N	D	Y	N	D	Y	N					
Genel Ortalama				12,52	10,55	9,88	6,67	4,14	5,64	3,48	4,97	2,24	3,14	2,17	2,59	9,34	8,62	7,19	4,73	3,63	3,83	4,64	2,76	3,95	3,06	3,32	2,23	47,58	40,16	37,55	223,150	
Okul Ortalaması				16,63	7,08	14,86	8,36	2,71	7,68	4,59	4,54	3,45	3,63	1,59	3,23	15,29	7,86	13,33	6,28	2,68	5,61	6,95	1,79	6,50	4,39	2,58	3,75	66,12	30,83	58,41	296,240	
SINIF: -MZ																																
1	88888	ABDULBEKİR	-MZ																									0	0	0,00		

NET ORTALAMALARINA GÖRE KIYASLAMA

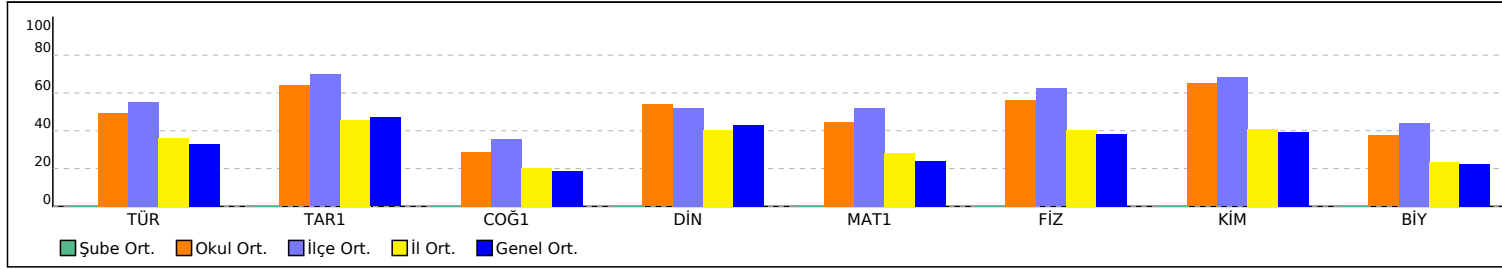

PUAN ORT. GÖRE KIYAS

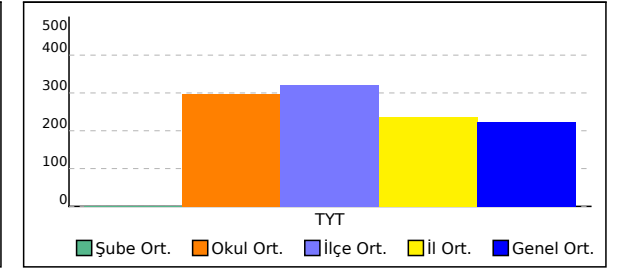

ŞUBE KARNESİ

İL	İLÇE	OKUL	SINAV
HATAY	İSKENDERUN	İskenderun Cumhuriyet Anadolu Lisesi	9 SINIF BİLGİ SARMAL 2

	TYT Türkçe	TYT Sosyal			TYT Matematik	TYT Fen			Toplam	TYT Puan
	Türkçe Net	Tarih-1 Net	Coğrafya-1 Net	Din Kült. ve Ahl. Bil. Net	Matematik-1 Net	Fizik Net	Kimya Net	Biyoloji Net		
(11)	0,75	8,25	4,75	3,50	9,00	1,00	6,50	1,00	34,75	200,410
	▼	▲	▲	▲	▲	▼	▲	▼	▼	▼
Okul (133)	14,86 (8)	7,68 (3)	3,45 (1)	3,23 (3)	13,33 (6)	5,61 (8)	6,50 (4)	3,75 (8)	58,41 (7)	296,240
İlçe (268)	16,51 (16)	8,37 (9)	4,28 (6)	3,13 (6)	15,66 (13)	6,24 (16)	6,82 (9)	4,41 (15)	65,42 (15)	320,790
İl (650)	10,84 (42)	5,48 (10)	2,46 (6)	2,42 (7)	8,45 (15)	4,05 (34)	4,11 (9)	2,36 (21)	40,17 (40)	235,970
Genel (22989)	9,88 (765)	5,64 (101)	2,24 (55)	2,59 (95)	7,19 (313)	3,83 (509)	3,95 (128)	2,23 (345)	37,55 (1060)	223,150

Yukarıdaki tabloda şube isminin yazdığı satırda yazan değerler şubenize ait ortalamalardır. Bu satırın altındaki oklar, şube ortalamanızın genel ortalamaya göre durumunu gösterir. Okul, ilçe, il ve genel satırlarında ise; okulunuza, ilçenize, ilinize ve genele ait ortalama gösterilir.

KATILIM RAPORU					
	Sınava Katılan				
	Öğrenci	Sınıf	Okul	İlçe	İl
şubesinde	11				
Okulunuzda	133	9			
İSKENDERUN ilçesinde	268	17	3		
HATAY ilinde	650	46	9	4	
Genelde	22989	1397	330	183	66

DERECELER
Genelde sınava 1397 şube katıldı, şubeniz [TYT] puanında 641. oldu
HATAY ilinde sınava 46 şube katıldı, şubeniz [TYT] puanında 22. oldu
İSKENDERUN ilçesinde sınava 17 şube katıldı, şubeniz [TYT] puanında 14. oldu
Okulunuzda sınava 9 şube katıldı, şubeniz [TYT] puanında 7. oldu

NET ORTALAMALARINA GÖRE KIYASLAMA

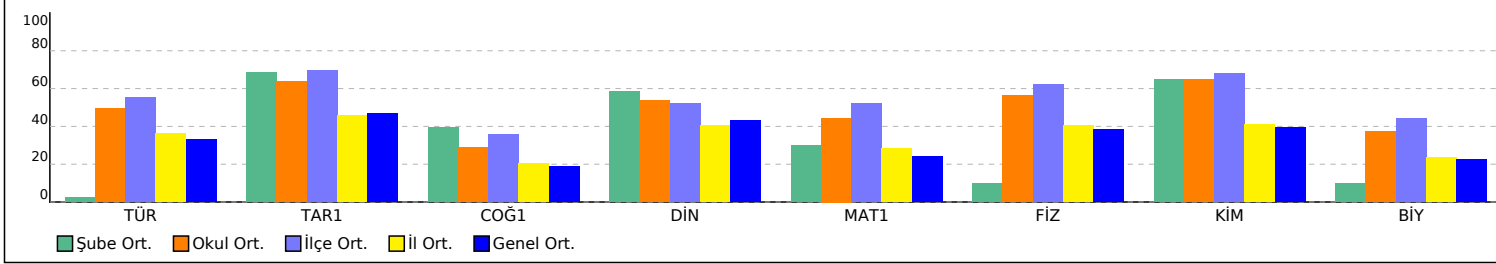

PUAN ORT. GÖRE KIYAS

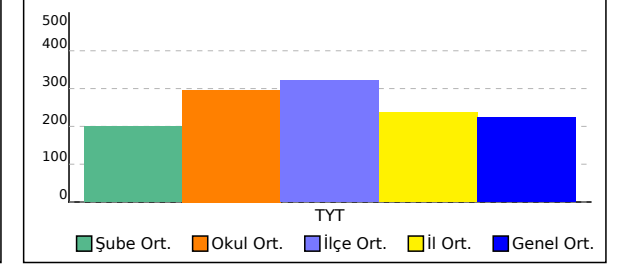

ŞUBE KARNESİ

İL	İLÇE	OKUL	SINAV
HATAY	İSKENDERUN	İskenderun Cumhuriyet Anadolu Lisesi	9 SINIF BİLGİ SARMAL 2

Bu sayfada şubenizdeki öğrencilere ait kazanım analizi verilmektedir. Her test başlığının yanında ilgili testle ilgili işlem yapmış öğrenci sayısı verilmektedir. Her kazanım için başarı durumu hesaplanırken bu öğrenci sayıları dikkate alınmıştır. Her kazanım başında köşeli parantez içinde + veya - işaretleri bulunur. Başarı oranı %50 ve üstünde olan kazanımlar için + değerleri için - işareti kullanılır.

	Soru	D	Y	%
TYT Türkçe (1 Öğrenci)	30	1,00	1,00	3
Türkçe	30	1,00	1,00	3
[-] Şiirde ahengi sağlayan özellikleri/unsurları belirler. Şiirin nazım biçimini ve nazım türünü tespit eder.	1	0	0	0
[-] Şiirde ahengi sağlayan özellikleri/unsurları belirler.	6	0	0	0
[-] Şiir türlerini belirler.	1	0	0	0
[-] Edebi sanatları belirler.	2	0	0	0
[-] Edebi sanatları belirler. Şiirde ahengi sağlayan özellikleri/unsurları belirler. Şiir türlerini belirler.	1	0	0	0
[-] Şiirin nazım biçimini ve nazım türünü tespit eder.	2	0	1,00	0
[-] Şiir türlerini belirler. Şiirde ahengi sağlayan özellikleri/unsurları belirler. Şiirde millî, manevi ve evrensel değerler ile sosyal, siyasi, tarihî ve mitolojik öğeleri belirler.	2	0	0	0
[-] İsim (Ad)	3	1,00	0	33
[-] HİKÂYE	1	0	0	0
[-] Yazım Kuralları	2	0	0	0
[-] Hikâyeyi tanımlar ve hikâyenin unsurlarını belirler.	2	0	0	0
[-] Hikâye anlatım tekniklerini bilir.	1	0	0	0
[-] Noktalama İşaretleri	1	0	0	0
[-] Şiirde ahengi sağlayan özellikleri/unsurları belirler. Şiirde millî, manevi ve evrensel değerler ile sosyal, siyasi, tarihî ve mitolojik öğeleri belirler. Manzume ile şiiri karşılaştırır.	1	0	0	0
[-] Şiirde millî, manevi ve evrensel değerler ile sosyal, siyasi, tarihî ve mitolojik öğeleri belirler.	1	0	0	0
[-] Şiirin temasını belirler.	1	0	0	0
[-] Manzume ile şiiri karşılaştırır.	1	0	0	0
[-] Şiiri yorumlar. Şair ile şiir arasındaki ilişkiyi değerlendirir.	1	0	0	0

	Soru	D	Y	%
TYT Sosyal (1 Öğrenci)	30	19,00	10,00	63
Tarih-1	12	9,00	3,00	75
[+] Bir araştırma alanı ve bilim dalı olarak tarihin konusunu, kapsamını ve diğer bilim dallarıyla ilişkisini açıklar.	2	2,00	0	100
[+] İlk Çağ da coğrafya ve iklimin, insanların hayat ve geçim tarzları üzerindeki belirleyici etkisini analiz eder.	2	2,00	0	100
[+] Kanıtlardan yola çıkarak yazının icadından önceki zamanlarda yaşayan insanların hayatı hakkında çıkarımlarda bulunur.	4	2,00	2,00	50
[-] İlk Çağ da yeryüzündeki belli başlı medeniyet havzalarını tanıır.	2	1,00	1,00	50
[+] İlk Çağ da siyasi gücün kaynaklarını siyasi organizasyon türleriyle ilişkilendirir.	1	1,00	0	100
[+] Yazının icadının insanlık tarihinde meydana getirdiği değişimi fark eder.	1	1,00	0	100
Coğrafya-1	12	6,00	5,00	50
[+] Doğa ve insan etkileşimini örneklerle açıklar.	1	1,00	0	100
[+] Coğrafyanın konularını ve bölümlenmesini açıklar.	1	1,00	0	100
[-] Dünya nın şekli ve hareketlerinin etkilerini değerlendirir.	3	1,00	2,00	33
[-] Koordinat sistemini kullanarak zaman ve yere ait özellikler hakkında çıkarımlarda bulunur.	4	1,00	2,00	25
[+] Haritayı oluşturan unsurlardan yararlanarak harita kullanır.	3	2,00	1,00	67
Din Kül. ve Ahl. Bil.	6	4,00	2,00	67
[-] İslam da bilginin kaynaklarını açıklar.	3	1,00	2,00	33
[+] İslam inancında imanın mahiyetini araştırır.	3	3,00	0	100

	Soru	D	Y	%
TYT Matematik (1 Öğrenci)	30	10,00	4,00	33
Matematik-1	30	10,00	4,00	33
[+] Bileşik önermeyi örneklerle açıklar,	2	1,00	1,00	50
[+] Koşullu önermeyi ve iki yönlü koşullu önermeyi açıklar.	3	2,00	0	67
[-] Kümeler ile ilgili temel kavramlar hatırlatılır.	1	0	0	0
[+] İki kümenin kartezyen çarpımıyla ilgili işlemler yapar.	2	1,00	0	50
[-] Alt kümeyi kullanarak işlemler yapar.	1	0	0	0
[-] Kümelerde birleşim, kesişim, fark, tümleme işlemleri yardımıyla problemler çözer.	1	0	0	0
[+] Sayı kümelerini birbiriyle ilişkilendirir.	4	2,00	1,00	50
[-] Birinci dereceden bir bilinmeyenli denklem ve eşitsizliklerin çözüm kümelerini bulur.	9	3,00	1,00	33
[-] Tam sayılarda bölünebilme kurallarıyla ilgili problemler çözer.	2	0	0	0
[-] Gerçek hayatta periyodik olarak tekrar eden durumları içeren problemleri çözer.	3	1,00	1,00	33
[-] Tam sayılarda EBOB ve EKOK ile ilgili uygulamalar yapar.	2	0	0	0

	Soru	D	Y	%
TYT Fen (1 Öğrenci)	30	11,00	10,00	37
Fizik	10	2,00	4,00	20
[-] Cisimlerin hareketlerini sınıflandırır.	1	0	0	0
[-] Konum, alınan yol, yer değiştirme, sürat ve hız kavramlarını birbirleri ile ilişkilendirir.	1	0	1,00	0
[-] Yapışma (adezyon) ve birbirini tutma (kohezyon) olaylarını örneklerle açıklar.	4	0	1,00	0
[-] Fiziksel nicelikleri sınıflandırır.	3	1,00	2,00	33
[+] Fiziksel uygulama alanlarını, alt dalları ve diğer disiplinlerle ilişkilendirir.	1	1,00	0	100
Kimya	10	7,00	2,00	70
[-] Atomun Yapısı	1	0	0	0
[+] Elementleri periyodik sistemdeki yerlerine göre sınıflandırır.	3	2,00	1,00	67
[+] Elektron, proton ve nötronun yüklerini, kütlelerini ve atomda buldukları yerleri karşılaştırır.	2	2,00	0	100
[+] Kimya Uygulamalarında İş Sağlığı ve Güvenliği	1	1,00	0	100
[-] Bileşiklerin formüllerini adlarıyla eşleştirir.	1	0	1,00	0
[+] Elementlerin periyodik sistemdeki yerleşim esaslarını açıklar.	1	1,00	0	100
[+] Atom Modelleri	1	1,00	0	100
Biyoloji	10	2,00	4,00	20
[-] Canlıların ortak özelliklerini irdeler.	1	0	1,00	0
[-] Canlıların yapısını oluşturan organik ve inorganik bileşikleri açıklar.	9	2,00	3,00	22

-9A ŞUBE KARNESİ

İL	İLÇE	OKUL	SINAV
HATAY	İSKENDERUN	İskenderun Cumhuriyet Anadolu Lisesi	9 SINIF BİLGİ SARMAL 2

	TYT Türkçe	TYT Sosyal			TYT Matematik	TYT Fen			Toplam	TYT Puan
	Türkçe	Tarih-1	Coğrafya-1	Din Kült. ve Ahl. Bil.	Matematik-1	Fizik	Kimya	Biyoloji		
	Net	Net	Net	Net	Net	Net	Net	Net		
-9A (15)	9,79	5,61	2,05	2,38	8,58	4,21	4,05	3,36	40,03	238,050
	▼	▼	▼	▼	▲	▲	▲	▲	▲	▲
Okul (133)	14,86 (6)	7,68 (7)	3,45 (7)	3,23 (7)	13,33 (7)	5,61 (6)	6,50 (7)	3,75 (5)	58,41 (6)	296,240
İlçe (268)	16,51 (13)	8,37 (14)	4,28 (13)	3,13 (13)	15,66 (14)	6,24 (12)	6,82 (14)	4,41 (10)	65,42 (13)	320,790
İl (650)	10,84 (19)	5,48 (18)	2,46 (20)	2,42 (19)	8,45 (16)	4,05 (18)	4,11 (17)	2,36 (11)	40,17 (16)	235,970
Genel (22989)	9,88 (373)	5,64 (292)	2,24 (264)	2,59 (203)	7,19 (324)	3,83 (256)	3,95 (288)	2,23 (161)	37,55 (513)	223,150

Yukarıdaki tabloda şube isminin yazdığı satırda yazan değerler şubenize ait ortalamalardır. Bu satırın altındaki oklar, şube ortalamasının genel ortalamaya göre durumunu gösterir. Okul, ilçe, il ve genel satırlarında ise; okulunuza, ilçenize, ilinize ve genele ait ortalama gösterilir.

KATILIM RAPORU					
	Sınava Katılan				
	Öğrenci	Sınıf	Okul	İlçe	İl
-9A şubesinde	15				
Okulunuzda	133	9			
İSKENDERUN ilçesinde	268	17	3		
HATAY ilinde	650	46	9	4	
Genelde	22989	1397	330	183	66

DERECELER
Genelde sınava 1397 şube katıldı, şubeniz [TYT] puanında 444. oldu
HATAY ilinde sınava 46 şube katıldı, şubeniz [TYT] puanında 15. oldu
İSKENDERUN ilçesinde sınava 17 şube katıldı, şubeniz [TYT] puanında 13. oldu
Okulunuzda sınava 9 şube katıldı, şubeniz [TYT] puanında 6. oldu

NET ORTALAMALARINA GÖRE KIYASLAMA

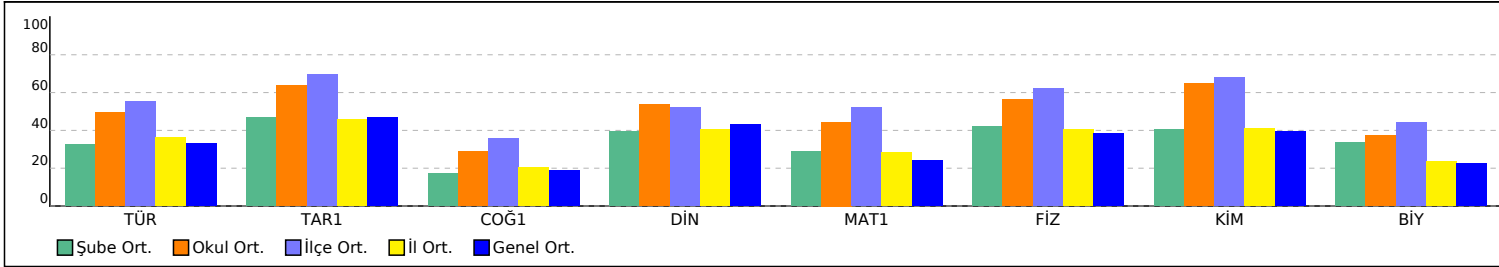

PUAN ORT. GÖRE KIYAS

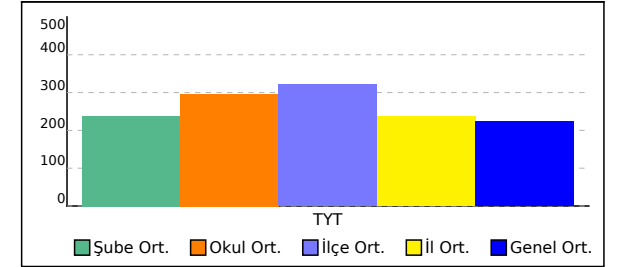

-9A ŞUBE KARNESİ

İL	İLÇE	OKUL	SINAV
HATAY	İSKENDERUN	İskenderun Cumhuriyet Anadolu Lisesi	9 SINIF BİLGİ SARMAL 2

Bu sayfada şubenizdeki öğrencilere ait kazanım analizi verilmektedir. Her test başlığının yanında ilgili testle ilgili işlem yapmış öğrenci sayısı verilmektedir. Her kazanım için başarı durumu hesaplanırken bu öğrenci sayıları dikkate alınmıştır. Her kazanımın başında köşeli parantez içinde + veya - işaretleri bulunur. Başarı oranı %50 ve üstünde olan kazanımlar için + değerleri için - işareti kullanılır.

	Soru	D	Y	%
TYT Türkçe (12 Öğrenci)	30	12,08	9,17	40
Türkçe	30	12,08	9,17	40
[-] Şiir türlerini belirler.	1	0,25	0,42	25
[-] Edebi sanatları belirler.	2	0,50	0,67	25
[-] Edebi sanatları belirler. Şiirde ahengi sağlayan özellikleri/unsurları belirler. Şiir türlerini belirler.	1	0,25	0,33	25
[-] Şiirin nazım biçimini ve nazım türünü tespit eder.	2	0,25	0,67	13
[+] Şiir türlerini belirler. Şiirde ahengi sağlayan özellikleri/unsurları belirler. Şiirde millî, manevî ve evrensel değerler ile sosyal, siyasi, tarihî ve mitolojik öğeleri belirler.	2	1,00	0,50	50
[-] İsim (Ad)	3	1,42	0,58	47
[+] HİKÂYE	1	0,50	0,17	50
[-] Yazım Kuralları	2	0,67	0,83	33
[+] Hikâyeyi tanımlar ve hikâyenin unsurlarını belirler.	2	1,25	0,33	63
[-] Hikâye anlatım tekniklerini bilir.	1	0,25	0,58	25
[-] Noktalama İşaretleri	1	0,33	0,50	33
[-] Şiirde ahengi sağlayan özellikleri/unsurları belirler.	6	2,42	2,17	40
[+] Şiirde ahengi sağlayan özellikleri/unsurları belirler. Şiirde millî, manevî ve evrensel değerler ile sosyal, siyasi, tarihî ve mitolojik öğeleri belirler. Manzume ile şiiri karşılaştırır.	1	0,50	0,17	50
[-] Şiirde millî, manevî ve evrensel değerler ile sosyal, siyasi, tarihî ve mitolojik öğeleri belirler.	1	0,42	0,17	42
[+] Şiirin temasını belirler.	1	0,67	0,08	67
[-] Manzume ile şiiri karşılaştırır.	1	0,42	0,25	42
[+] Şiiri yorumlar. Şair ile şiir arasındaki ilişkiyi değerlendirir.	1	0,67	0,17	67
[-] Şiirde ahengi sağlayan özellikleri/unsurları belirler. Şiirin nazım biçimini ve nazım türünü tespit eder.	1	0,33	0,58	33

	Soru	D	Y	%
TYT Sosyal (14 Öğrenci)	30	12,29	9,00	41
Tarih-1	12	6,43	3,29	54
[+] Bir araştırma alanı ve bilim dalı olarak tarihin konusunu, kapsamını ve diğer bilim dallarıyla ilişkisini açıklar.	2	1,29	0,43	64
[-] Kanıtlardan yola çıkarak yazının icadından önceki zamanlarda yaşayan insanların hayatı hakkında çıkarımlarda bulunur.	4	1,64	1,64	41
[+] İlk Çağ da yeryüzündeki belli başlı medeniyet havzalarını tanıır.	2	1,00	0,50	50
[+] İlk Çağ da coğrafya ve iklimin, insanların hayat ve geçim tarzları üzerindeki belirleyici etkisini analiz eder.	2	1,36	0,36	68
[+] İlk Çağ da siyasi gücün kaynaklarını siyasi organizasyon türleriyle ilişkilendirir.	1	0,57	0,21	57
[+] Yazının icadının insanlık tarihinde meydana getirdiği değişimi fark eder.	1	0,57	0,14	57
Coğrafya-1	12	3,29	4,93	27
[-] Dünya nın şekli ve hareketlerinin etkilerini değerlendirir.	3	0,86	1,36	29
[-] Koordinat sistemini kullanarak zaman ve yere ait özellikler hakkında çıkarımlarda bulunur.	4	0,64	2,14	16
[-] Haritayı oluşturan unsurlardan yararlanarak harita kullanır.	3	1,29	0,86	43
[-] Doğa ve insan etkileşimini örneklerle açıklar.	1	0,29	0,36	29
[-] Coğrafyanın konularını ve bölümlenmesini açıklar.	1	0,21	0,21	21
Din Kült. ve Ahl. Bil.	6	2,57	0,79	43
[+] İslam inancında imanın mahiyetini araştırır.	3	1,50	0,29	50
[-] İslam da bilginin kaynaklarını açıklar.	3	1,07	0,50	36

	Soru	D	Y	%
TYT Matematik (13 Öğrenci)	30	10,92	9,38	36
Matematik-1	30	10,92	9,38	36
[-] Koşullu önermeyi ve iki yönlü koşullu önermeyi açıklar.	3	1,00	1,08	33
[-] Kümeler ile ilgili temel kavramlar hatırlatılır.	1	0,46	0,23	46
[-] İki kümenin kartezyen çarpımıyla ilgili işlemler yapar.	2	0,69	0,85	35
[-] Alt kümeyi kullanarak işlemler yapar.	1	0,31	0,46	31
[-] Kümelerde birleşim, kesişim, fark, tümleme işlemleri yardımıyla problemler çözer.	1	0,08	0,38	8
[-] Sayı kümelerini birbiriyle ilişkilendirir.	4	1,69	1,31	42
[-] Birinci dereceden bir bilinmeyenli denklem ve eşitsizliklerin çözüm kümelerini bulur.	9	3,23	2,54	36
[-] Tam sayılarda bölünebilme kurallarıyla ilgili problemler çözer.	2	0,77	0,23	38
[-] Gerçek hayatta periyodik olarak tekrar eden durumları içeren problemleri çözer.	3	1,31	0,69	44
[-] Tam sayılarda EBOB ve EKOK ile ilgili uygulamalar yapar.	2	0,54	0,77	27
[-] Bileşik önermeyi örneklerle açıklar,	2	0,85	0,85	42

	Soru	D	Y	%
TYT Fen (14 Öğrenci)	30	14,36	10,93	48
Fizik	10	5,29	4,29	53
[+] Yapışma (adezyon) ve birbirini tutma (kohezyon) olaylarını örneklerle açıklar.	4	2,07	1,57	52
[+] Fiziksel nicelikleri sınıflandırır.	3	1,79	1,21	60
[+] Fiziyon uygulama alanlarını, alt dalları ve diğer disiplinlerle ilişkilendirir.	1	0,64	0,36	64
[+] Cisimlerin hareketlerini sınıflandırır.	1	0,57	0,43	57
[-] Konum, alınan yol, yer değiştirme, sürat ve hız kavramlarını birbirleri ile ilişkilendirir.	1	0,21	0,71	21
Kimya	10	4,71	2,64	47
[-] Elektron, proton ve nötronun yüklerini, kütlelerini ve atomda buldukları yerleri karşılaştırır.	2	0,71	0,71	36
[+] Elementleri periyodik sistemdeki yerlerine göre sınıflandırır.	3	1,57	0,64	52
[-] Kimya Uygulamalarında İş Sağlığı ve Güvenliği	1	0,43	0,43	43
[-] Bileşiklerin formüllerini adlarıyla eşleştirir.	1	0,29	0,36	29
[+] Elementlerin periyodik sistemdeki yerleşim esaslarını açıklar.	1	0,71	0,14	71
[+] Atom Modelleri	1	0,71	0,07	71
[-] Atomun Yapısı	1	0,29	0,29	29
Biyoloji	10	4,36	4,00	44
[-] Canlıların yapısını oluşturan organik ve inorganik bileşiklerini açıklar.	9	3,57	3,93	40
[+] Canlıların ortak özelliklerini irdeler.	1	0,79	0,07	79

-9B ŞUBE KARNESİ

İL	İLÇE	OKUL	SINAV
HATAY	İSKENDERUN	İskenderun Cumhuriyet Anadolu Lisesi	9 SINIF BİLGİ SARMAL 2

	TYT Türkçe	TYT Sosyal			TYT Matematik	TYT Fen			Toplam	TYT
	Türkçe	Tarih-1	Coğrafya-1	Din Kült. ve Ahl. Bil.	Matematik-1	Fizik	Kimya	Biyoloji		
	Net	Net	Net	Net	Net	Net	Net	Net	Net	Puan
-9B (24)	19,44	8,90	4,58	3,95	15,79	6,32	7,45	4,38	70,81	334,040
	▲	▲	▲	▲	▲	▲	▲	▲	▲	▲
Okul (133)	14,86 (1)	7,68 (1)	3,45 (2)	3,23 (1)	13,33 (2)	5,61 (1)	6,50 (1)	3,75 (2)	58,41 (1)	296,240
İlçe (268)	16,51 (5)	8,37 (5)	4,28 (7)	3,13 (2)	15,66 (7)	6,24 (6)	6,82 (4)	4,41 (7)	65,42 (5)	320,790
İl (650)	10,84 (5)	5,48 (6)	2,46 (7)	2,42 (3)	8,45 (8)	4,05 (8)	4,11 (4)	2,36 (8)	40,17 (5)	235,970
Genel (22989)	9,88 (33)	5,64 (58)	2,24 (62)	2,59 (53)	7,19 (103)	3,83 (106)	3,95 (62)	2,23 (83)	37,55 (62)	223,150

Yukarıdaki tabloda şube isminin yazdığı satırda yazan değerler şubenize ait ortalamalardır. Bu satırın altındaki oklar, şube ortalamanızın genel ortalamaya göre durumunu gösterir. Okul, ilçe, il ve genel satırlarında ise; okulunuza, ilçenize, ilinize ve genele ait ortalama gösterilir.

KATILIM RAPORU					
	Sınava Katılan				
	Öğrenci	Sınıf	Okul	İlçe	İl
-9B şubesinde	24				
Okulunuzda	133	9			
İSKENDERUN ilçesinde	268	17	3		
HATAY ilinde	650	46	9	4	
Genelde	22989	1397	330	183	66

DERECELER	
Genelde	sınava 1397 şube katıldı, şubeniz [TYT] puanında 65. oldu
HATAY ilinde	sınava 46 şube katıldı, şubeniz [TYT] puanında 6. oldu
İSKENDERUN ilçesinde	sınava 17 şube katıldı, şubeniz [TYT] puanında 6. oldu
Okulunuzda	sınava 9 şube katıldı, şubeniz [TYT] puanında 1. oldu

NET ORTALAMALARINA GÖRE KIYASLAMA

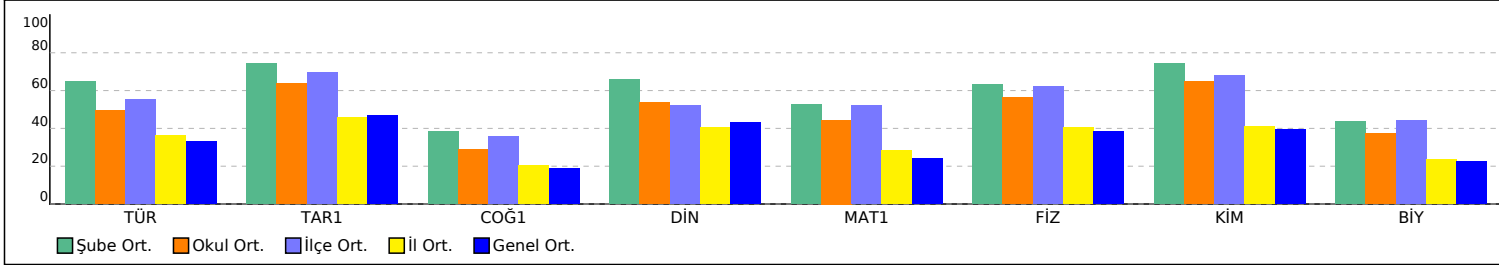

PUAN ORT. GÖRE KIYAS

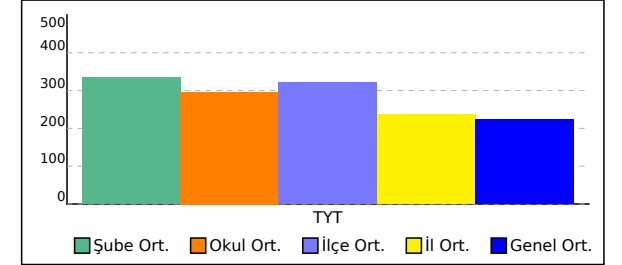

-9B ŞUBE KARNESİ

İL	İLÇE	OKUL	SINAV
HATAY	İSKENDERUN	İskenderun Cumhuriyet Anadolu Lisesi	9 SINIF BİLGİ SARMAL 2

Bu sayfada şubenizdeki öğrencilere ait kazanım analizi verilmektedir. Her test başlığının yanında ilgili testle ilgili işlem yapmış öğrenci sayısı verilmektedir. Her kazanım için başarı durumu hesaplanırken bu öğrenci sayıları dikkate alınmıştır. Her kazanımın başında köşeli parantez içinde + veya - işaretleri bulunur. Başarı oranı %50 ve üstünde olan kazanımlar için + değerleri için - işareti kullanılır.

	Soru	D	Y	%
TYT Türkçe (24 Öğrenci)	30	21,08	6,58	70
Türkçe	30	21,08	6,58	70
[-] Şiirde ahengi sağlayan özellikleri/unsurları belirler. Şiirin nazım biçimini ve nazım türünü tespit eder.	1	0,46	0,50	46
[+] Şiirde ahengi sağlayan özellikleri/unsurları belirler.	6	3,79	1,63	63
[-] Şiir türlerini belirler.	1	0,46	0,50	46
[+] Edebî sanatları belirler.	2	1,00	0,67	50
[-] Edebî sanatları belirler. Şiirde ahengi sağlayan özellikleri/unsurları belirler. Şiir türlerini belirler.	1	0,42	0,46	42
[+] Şiirin nazım biçimini ve nazım türünü tespit eder.	2	1,25	0,46	63
[+] Şiir türlerini belirler. Şiirde ahengi sağlayan özellikleri/unsurları belirler. Şiirde millî, manevi ve evrensel değerler ile sosyal, siyasi, tarihî ve mitolojik öğeleri belirler.	2	1,71	0,25	85
[+] İsim (Ad)	3	2,63	0,17	88
[+] HİKÂYE	1	0,96	0	96
[+] Yazım Kuralları	2	1,21	0,71	60
[+] Hikâyeyi tanımlar ve hikâyenin unsurlarını belirler.	2	1,58	0,38	79
[+] Hikâye anlatım tekniklerini bilir.	1	0,79	0,21	79
[+] Noktalama İşaretleri	1	0,67	0,33	67
[+] Şiirde ahengi sağlayan özellikleri/unsurları belirler. Şiirde millî, manevi ve evrensel değerler ile sosyal, siyasi, tarihî ve mitolojik öğeleri belirler. Manzume ile şiiri karşılaştırır.	1	0,79	0,13	79
[+] Şiirde millî, manevi ve evrensel değerler ile sosyal, siyasi, tarihî ve mitolojik öğeleri belirler.	1	0,75	0,08	75
[+] Şiirin temasını belirler.	1	1,00	0	100
[+] Manzume ile şiiri karşılaştırır.	1	0,67	0,08	67
[+] Şiiri yorumlar. Şair ile şiir arasındaki ilişkiyi değerlendirir.	1	0,96	0,04	96

	Soru	D	Y	%
TYT Sosyal (24 Öğrenci)	30	19,50	8,29	65
Tarih-1	12	9,42	2,08	78
[-] Bir araştırma alanı ve bilim dalı olarak tarihin konusunu, kapsamını ve diğer bilim dallarıyla ilişkisini açıklar.	2	1,67	0,29	83
[-] İlk Çağ da coğrafya ve iklimin, insanların hayat ve geçim tarzları üzerindeki belirleyici etkisini analiz eder.	2	1,79	0,04	90
[+] Kanıtlardan yola çıkarak yazının icadından önceki zamanlarda yaşayan insanların hayatı hakkında çıkarımlarda bulunur.	4	2,67	1,21	67
[-] İlk Çağ da yeryüzündeki belli başlı medeniyet havzalarını tanıır.	2	1,67	0,29	83
[+] İlk Çağ da siyasi gücün kaynaklarını siyasi organizasyon türleriyle ilişkilendirir.	1	0,71	0,21	71
[+] Yazının icadının insanlık tarihinde meydana getirdiği değişimi fark eder.	1	0,92	0,04	92
Coğrafya-1	12	5,75	4,67	48
[+] Doğa ve insan etkileşimini örneklerle açıklar.	1	0,54	0,38	54
[+] Coğrafyanın konularını ve bölümlenmesini açıklar.	1	0,75	0,13	75
[-] Dünya nın şekli ve hareketlerinin etkilerini değerlendirir.	3	1,08	1,50	36
[-] Koordinat sistemini kullanarak zaman ve yere ait özellikler hakkında çıkarımlarda bulunur.	4	1,79	1,67	45
[+] Haritayı oluşturan unsurlardan yararlanarak harita kullanır.	3	1,58	1,00	53
Din Kült. ve Ahl. Bil.	6	4,33	1,54	72
[+] İslam da bilginin kaynaklarını açıklar.	3	2,08	0,92	69
[+] İslam inancında imanın mahiyetini araştırır.	3	2,25	0,63	75

	Soru	D	Y	%
TYT Matematik (24 Öğrenci)	30	17,54	7,00	58
Matematik-1	30	17,54	7,00	58
[+] Bileşik önermeyi örneklerle açıklar.	2	1,38	0,46	69
[+] Koşullu önermeyi ve iki yönlü koşullu önermeyi açıklar.	3	1,58	0,83	53
[-] Kümeler ile ilgili temel kavramlar hatırlatılır.	1	0,33	0,13	33
[+] İki kümenin kartezyen çarpımıyla ilgili işlemler yapar.	2	1,00	0,79	50
[-] Alt kümeyi kullanarak işlemler yapar.	1	0,46	0,42	46
[-] Kümelerde birleşim, kesişim, fark, tümleme işlemleri yardımıyla problemler çözer.	1	0,21	0,13	21
[+] Sayı kümelerini birbiriyle ilişkilendirir.	4	2,58	1,00	65
[+] Birinci dereceden bir bilinmeyenli denklem ve eşitsizliklerin çözüm kümelerini bulur.	9	6,13	1,50	68
[+] Tam sayılarda bölünebilme kurallarıyla ilgili problemler çözer.	2	1,25	0,29	63
[+] Gerçek hayatta periyodik olarak tekrar eden durumları içeren problemleri çözer.	3	1,88	0,71	63
[-] Tam sayılarda EBOB ve EKOK ile ilgili uygulamalar yapar.	2	0,75	0,75	38

	Soru	D	Y	%
TYT Fen (24 Öğrenci)	30	19,63	5,92	65
Fizik	10	6,88	2,21	69
[+] Cisimlerin hareketlerini sınıflandırır.	1	0,88	0,13	88
[-] Konum, alınan yol, yer değiştirme, sürat ve hız kavramlarını birbirleri ile ilişkilendirir.	1	0,46	0,25	46
[+] Yapışma (adezyon) ve birbirini tutma (kohezyon) olaylarını örneklerle açıklar.	4	2,75	0,71	69
[+] Fiziksel nicelikleri sınıflandırır.	3	2,29	0,63	76
[+] Fiziyün uygulama alanlarını, alt dalları ve diğer disiplinlerle ilişkilendirir.	1	0,50	0,50	50
Kimya	10	7,83	1,54	78
[+] Atomun Yapısı	1	0,75	0,08	75
[+] Elementleri periyodik sistemdeki yerlerine göre sınıflandırır.	3	2,50	0,33	83
[+] Elektron, proton ve nötronun yüklerini, kütlelerini ve atomda buldukları yerleri karşılaştırır.	2	1,67	0,21	83
[+] Kimya Uygulamalarında İş Sağlığı ve Güvenliği	1	0,75	0,25	75
[-] Bileşiklerin formüllerini adlarıyla eşleştirir.	1	0,38	0,46	38
[+] Elementlerin periyodik sistemdeki yerleşim esaslarını açıklar.	1	1,00	0	100
[+] Atom Modelleri	1	0,79	0,21	79
Biyoloji	10	4,92	2,17	49
[+] Canlıların ortak özelliklerini irdeler.	1	0,71	0,13	71
[-] Canlıların yapısını oluşturan organik ve inorganik bileşikleri açıklar.	9	4,21	2,04	47

-9C ŞUBE KARNESİ

İL	İLÇE	OKUL	SINAV
HATAY	İSKENDERUN	İskenderun Cumhuriyet Anadolu Lisesi	9 SINIF BİLGİ SARMAL 2

	TYT Türkçe	TYT Sosyal			TYT Matematik	TYT Fen			Toplam	TYT Puan
	Türkçe	Tarih-1	Coğrafya-1	Din Kült. ve Ahl. Bil.	Matematik-1	Fizik	Kimya	Biyoloji		
	Net	Net	Net	Net	Net	Net	Net	Net		
-9C (18)	14,42	7,13	2,97	2,87	12,31	6,03	5,84	3,93	55,50	300,390
	▲	▲	▲	▲	▲	▲	▲	▲	▲	▲
Okul (133)	14,86 (4)	7,68 (6)	3,45 (5)	3,23 (6)	13,33 (4)	5,61 (3)	6,50 (6)	3,75 (4)	58,41 (4)	296,240
İlçe (268)	16,51 (10)	8,37 (12)	4,28 (10)	3,13 (10)	15,66 (11)	6,24 (8)	6,82 (11)	4,41 (9)	65,42 (10)	320,790
İl (650)	10,84 (10)	5,48 (15)	2,46 (13)	2,42 (13)	8,45 (12)	4,05 (10)	4,11 (11)	2,36 (10)	40,17 (10)	235,970
Genel (22989)	9,88 (165)	5,64 (186)	2,24 (181)	2,59 (155)	7,19 (209)	3,83 (129)	3,95 (168)	2,23 (116)	37,55 (266)	223,150

Yukarıdaki tabloda şube isminin yazdığı satırda yazan değerler şubenize ait ortalamalardır. Bu satırın altındaki oklar, şube ortalamasının genel ortalamaya göre durumunu gösterir. Okul, ilçe, il ve genel satırlarında ise; okulunuza, ilçenize, ilinize ve genele ait ortalama gösterilir.

KATILIM RAPORU					
	Sınava Katılan				
	Öğrenci	Sınıf	Okul	İlçe	İl
-9C şubesinde	18				
Okulunuzda	133	9			
İSKENDERUN ilçesinde	268	17	3		
HATAY ilinde	650	46	9	4	
Genelde	22989	1397	330	183	66

DERECELER	
Genelde	sınava 1397 şube katıldı, şubeniz [TYT] puanında 148. oldu
HATAY ilinde	sınava 46 şube katıldı, şubeniz [TYT] puanında 10. oldu
İSKENDERUN ilçesinde	sınava 17 şube katıldı, şubeniz [TYT] puanında 10. oldu
Okulunuzda	sınava 9 şube katıldı, şubeniz [TYT] puanında 4. oldu

NET ORTALAMALARINA GÖRE KIYASLAMA

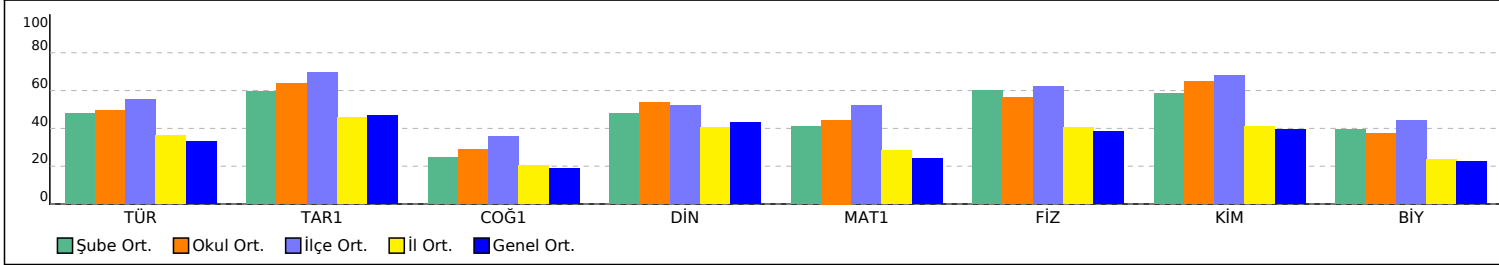

PUAN ORT. GÖRE KIYAS

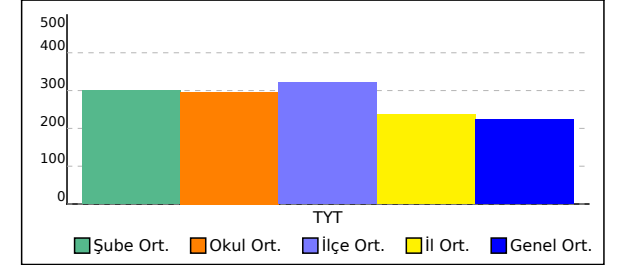

-9C ŞUBE KARNESİ

İL	İLÇE	OKUL	SINAV
HATAY	İSKENDERUN	İskenderun Cumhuriyet Anadolu Lisesi	9 SINIF BİLGİ SARMAL 2

Bu sayfada şubenizdeki öğrencilere ait kazanım analizi verilmektedir. Her test başlığının yanında ilgili testle ilgili işlem yapmış öğrenci sayısı verilmektedir. Her kazanım için başarı durumu hesaplanırken bu öğrenci sayıları dikkate alınmıştır. Her kazanım başında köşeli parantez içinde + veya - işaretleri bulunur. Başarı oranı %50 ve üstünde olan kazanımlar için + işaretleri için - işareti kullanılır.

	Soru	D	Y	%
TYT Türkçe (18 Öğrenci)	30	16,78	9,44	56
Türkçe	30	16,78	9,44	56
[-] Şiir türlerini belirler.	1	0,28	0,61	28
[-] Edebi sanatları belirler.	2	0,83	0,89	42
[-] Edebi sanatları belirler. Şiirde ahengi sağlayan özellikleri/unsurları belirler. Şiir türlerini belirler.	1	0,11	0,78	11
[-] Şiirin nazım biçimini ve nazım türünü tespit eder.	2	0,89	0,50	44
[+] Şiir türlerini belirler. Şiirde ahengi sağlayan özellikleri/unsurları belirler. Şiirde millî, manevi ve evrensel değerler ile sosyal, siyasi, tarihî ve mitolojik öğeleri belirler.	2	1,06	0,72	53
[-] İsim (Ad)	3	1,22	1,11	41
[-] HİKÂYE	1	0,39	0,39	39
[+] Yazım Kuralları	2	1,06	0,67	53
[+] Hikâyeyi tanımlar ve hikâyenin unsurlarını belirler.	2	1,67	0,28	83
[+] Hikâye anlatım tekniklerini bilir.	1	0,72	0,28	72
[+] Noktalama İşaretleri	1	0,72	0,22	72
[+] Şiirde ahengi sağlayan özellikleri/unsurları belirler.	6	4,00	1,50	67
[+] Şiirde ahengi sağlayan özellikleri/unsurları belirler. Şiirde millî, manevi ve evrensel değerler ile sosyal, siyasi, tarihî ve mitolojik öğeleri belirler. Manzume ile şiiri karşılaştırır.	1	0,56	0,22	56
[+] Şiirde millî, manevi ve evrensel değerler ile sosyal, siyasi, tarihî ve mitolojik öğeleri belirler.	1	0,61	0,28	61
[+] Şiirin temasını belirler.	1	0,83	0,11	83
[-] Manzume ile şiiri karşılaştırır.	1	0,44	0,39	44
[+] Şiiri yorumlar. Şair ile şiir arasındaki ilişkiyi değerlendirir.	1	0,83	0,11	83
[+] Şiirde ahengi sağlayan özellikleri/unsurları belirler. Şiirin nazım biçimini ve nazım türünü tespit eder.	1	0,56	0,39	56

	Soru	D	Y	%
TYT Sosyal (17 Öğrenci)	30	15,76	11,18	53
Tarih-1	12	8,00	3,47	67
[+] Bir araştırma alanı ve bilim dalı olarak tarihin konusunu, kapsamını ve diğer bilim dallarıyla ilişkisini açıklar.	2	1,71	0,29	85
[-] Kanıtlardan yola çıkarak yazının icadından önceki zamanlarda yaşayan insanların hayatı hakkında çıkarımlarda bulunur.	4	1,94	1,88	49
[+] İlk Çağ da yeryüzündeki belli başlı medeniyet havzalarını tanıır.	2	1,35	0,59	68
[+] İlk Çağ da coğrafya ve iklimin, insanların hayat ve geçim tarzları üzerindeki belirleyici etkisini analiz eder.	2	1,59	0,35	79
[+] İlk Çağ da siyasi gücün kaynaklarını siyasi organizasyon türleriyle ilişkilendirir.	1	0,71	0,18	71
[+] Yazının icadının insanlık tarihinde meydana getirdiği değişimi fark eder.	1	0,71	0,18	71
Coğrafya-1	12	4,35	5,53	36
[-] Dünya nın şekli ve hareketlerinin etkilerini değerlendirir.	3	0,65	1,88	22
[-] Koordinat sistemini kullanarak zaman ve yere ait özellikler hakkında çıkarımlarda bulunur.	4	1,24	2,24	31
[-] Haritayı oluşturan unsurlardan yararlanarak harita kullanır.	3	1,24	1,12	41
[+] Doğa ve insan etkileşimini örneklerle açıklar.	1	0,71	0,18	71
[+] Coğrafyanın konularını ve bölümlenmesini açıklar.	1	0,53	0,12	53
Din Kült. ve Ahl. Bil.	6	3,41	2,18	57
[+] İslam inancında imanın mahiyetini araştırır.	3	2,00	0,76	67
[-] İslam da bilginin kaynaklarını açıklar.	3	1,41	1,41	47

	Soru	D	Y	%
TYT Matematik (18 Öğrenci)	30	14,83	10,11	49
Matematik-1	30	14,83	10,11	49
[+] Koşullu önermeyi ve iki yönlü koşullu önermeyi açıklar.	3	1,50	1,00	50
[-] Kümeler ile ilgili temel kavramlar hatırlatılır.	1	0,17	0,22	17
[-] İki kümenin kartezyen çarpımıyla ilgili işlemler yapar.	2	0,83	0,61	42
[-] Alt kümeyi kullanarak işlemler yapar.	1	0,22	0,61	22
[-] Kümelerde birleşim, kesişim, fark, tümleme işlemleri yardımıyla problemler çözer.	1	0,11	0,39	11
[+] Sayı kümelerini birbiriyle ilişkilendirir.	4	2,33	1,33	58
[+] Birinci dereceden bir bilinmeyenli denklem ve eşitsizliklerin çözüm kümelerini bulur.	9	4,83	2,72	54
[+] Tam sayılarda bölünebilme kurallarıyla ilgili problemler çözer.	2	1,22	0,50	61
[+] Gerçek hayatta periyodik olarak tekrar eden durumları içeren problemleri çözer.	3	1,67	1,11	56
[-] Tam sayılarda EBOB ve EKOK ile ilgili uygulamalar yapar.	2	0,78	0,89	39
[+] Bileşik önermeyi örneklerle açıklar,	2	1,17	0,72	58

	Soru	D	Y	%
TYT Fen (17 Öğrenci)	30	18,00	8,82	60
Fizik	10	6,65	2,47	66
[+] Yapışma (adezyon) ve birbirini tutma (kohezyon) olaylarını örneklerle açıklar.	4	2,82	0,82	71
[+] Fiziksel nicelikleri sınıflandırır.	3	2,06	0,76	69
[+] Fiziyon uygulama alanlarını, alt dalları ve diğer disiplinlerle ilişkilendirir.	1	0,53	0,41	53
[+] Cisimlerin hareketlerini sınıflandırır.	1	0,76	0,18	76
[-] Konum, alınan yol, yer değiştirme, sürat ve hız kavramlarını birbirleri ile ilişkilendirir.	1	0,47	0,29	47
Kimya	10	6,53	2,76	65
[+] Elektron, proton ve nötronun yüklerini, kütlelerini ve atomda buldukları yerleri karşılaştırır.	2	1,41	0,53	71
[+] Elementleri periyodik sistemdeki yerlerine göre sınıflandırır.	3	2,06	0,65	69
[+] Kimya Uygulamalarında İş Sağlığı ve Güvenliği	1	0,71	0,29	71
[+] Bileşiklerin formüllerini adlarıyla eşleştirir.	1	0,53	0,41	53
[+] Elementlerin periyodik sistemdeki yerleşim esaslarını açıklar.	1	0,94	0,06	94
[+] Atom Modelleri	1	0,53	0,47	53
[-] Atomun Yapısı	1	0,35	0,35	35
Biyoloji	10	4,82	3,59	48
[-] Canlıların yapısını oluşturan organik ve inorganik bileşiklerini açıklar.	9	4,12	3,29	46
[+] Canlıların ortak özelliklerini irdeler.	1	0,71	0,29	71

-9D ŞUBE KARNESİ

İL	İLÇE	OKUL	SINAV
HATAY	İSKENDERUN	İskenderun Cumhuriyet Anadolu Lisesi	9 SINIF BİLGİ SARMAL 2

	TYT Türkçe	TYT Sosyal			TYT Matematik	TYT Fen			Toplam	TYT
	Türkçe	Tarih-1	Coğrafya-1	Din Kült. ve Ahl. Bil.	Matematik-1	Fizik	Kimya	Biyoloji		
	Net	Net	Net	Net	Net	Net	Net	Net	Net	Puan
-9D (25)	16,03	8,10	4,00	3,55	13,99	6,07	7,10	4,34	63,18	305,590
	▲	▲	▲	▲	▲	▲	▲	▲	▲	▲
Okul (133)	14,86 (2)	7,68 (4)	3,45 (3)	3,23 (2)	13,33 (3)	5,61 (2)	6,50 (3)	3,75 (3)	58,41 (3)	296,240
İlçe (268)	16,51 (8)	8,37 (10)	4,28 (8)	3,13 (5)	15,66 (9)	6,24 (7)	6,82 (8)	4,41 (8)	65,42 (9)	320,790
İl (650)	10,84 (8)	5,48 (11)	2,46 (9)	2,42 (6)	8,45 (10)	4,05 (9)	4,11 (8)	2,36 (9)	40,17 (9)	235,970
Genel (22989)	9,88 (102)	5,64 (111)	2,24 (102)	2,59 (90)	7,19 (154)	3,83 (126)	3,95 (88)	2,23 (86)	37,55 (117)	223,150

Yukarıdaki tabloda şube isminin yazdığı satırda yazan değerler şubenize ait ortalamalardır. Bu satırın altındaki oklar, şube ortalamasının genel ortalamaya göre durumunu gösterir. Okul, ilçe, il ve genel satırlarında ise; okulunuza, ilçenize, ilinize ve genele ait ortalama gösterilir.

KATILIM RAPORU					
	Sınava Katılan				
	Öğrenci	Sınıf	Okul	İlçe	İl
-9D şubesinde	25				
Okulunuzda	133	9			
İSKENDERUN ilçesinde	268	17	3		
HATAY ilinde	650	46	9	4	
Genelde	22989	1397	330	183	66

DERECELER	
Genelde	sınava 1397 şube katıldı, şubeniz [TYT] puanında 126. oldu
HATAY ilinde	sınava 46 şube katıldı, şubeniz [TYT] puanında 9. oldu
İSKENDERUN ilçesinde	sınava 17 şube katıldı, şubeniz [TYT] puanında 9. oldu
Okulunuzda	sınava 9 şube katıldı, şubeniz [TYT] puanında 3. oldu

NET ORTALAMALARINA GÖRE KIYASLAMA

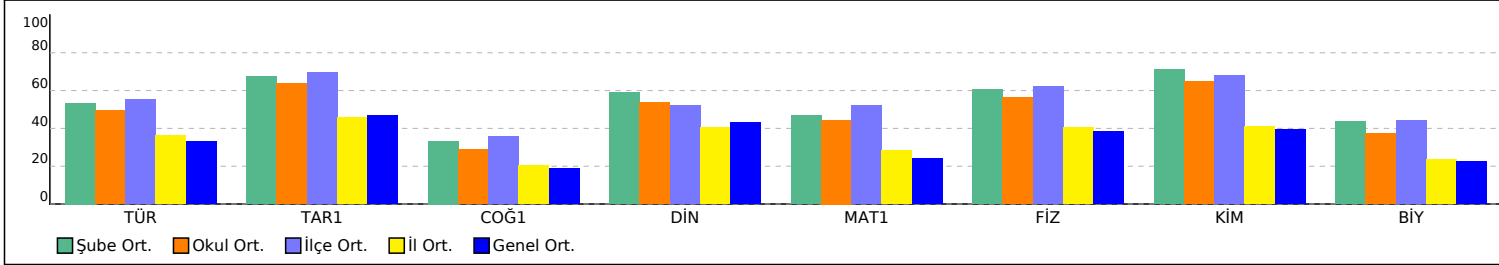

PUAN ORT. GÖRE KIYAS

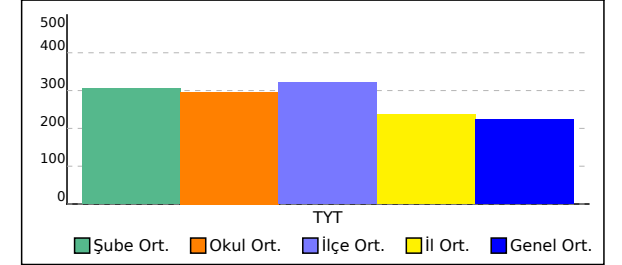

-9D ŞUBE KARNESİ

İL	İLÇE	OKUL	SINAV
HATAY	İSKENDERUN	İskenderun Cumhuriyet Anadolu Lisesi	9 SINIF BİLGİ SARMAL 2

Bu sayfada şubenizdeki öğrencilere ait kazanım analizi verilmektedir. Her test başlığının yanında ilgili testle ilgili işlem yapmış öğrenci sayısı verilmektedir. Her kazanım için başarı durumu hesaplanırken bu öğrenci sayıları dikkate alınmıştır. Her kazanım başında köşeli parantez içinde + veya - işaretleri bulunur. Başarı oranı %50 ve üstünde olan kazanımlar için + değerleri için - işareti kullanılır.

	Soru	D	Y	%
TYT Türkçe (25 Öğrenci)	30	17,40	5,48	58
Türkçe	30	17,40	5,48	58
[-] Şiirde ahengi sağlayan özellikleri/unsurları belirler. Şiirin nazım biçimini ve nazım türünü tespit eder.	1	0,44	0,48	44
[+] Şiirde ahengi sağlayan özellikleri/unsurları belirler.	6	3,88	1,28	65
[+] Şiir türlerini belirler.	1	0,56	0,44	56
[-] Edebi sanatları belirler.	2	0,52	0,48	26
[-] Edebi sanatları belirler. Şiirde ahengi sağlayan özellikleri/unsurları belirler. Şiir türlerini belirler.	1	0,12	0,68	12
[-] Şiirin nazım biçimini ve nazım türünü tespit eder.	2	0,80	0,20	40
[+] Şiir türlerini belirler. Şiirde ahengi sağlayan özellikleri/unsurları belirler. Şiirde millî, manevi ve evrensel değerler ile sosyal, siyasi, tarihî ve mitolojik öğeleri belirler.	2	1,32	0,32	66
[+] İsim (Ad)	3	1,56	0,28	52
[-] HİKÂYE	1	0,40	0,24	40
[+] Yazım Kuralları	2	1,08	0,60	54
[+] Hikâyeyi tanımlar ve hikâyenin unsurlarını belirler.	2	1,72	0	86
[+] Hikâye anlatım tekniklerini bilir.	1	0,60	0,32	60
[+] Noktalama İşaretleri	1	0,68	0,04	68
[+] Şiirde ahengi sağlayan özellikleri/unsurları belirler. Şiirde millî, manevi ve evrensel değerler ile sosyal, siyasi, tarihî ve mitolojik öğeleri belirler. Manzume ile şiiri karşılaştırır.	1	0,68	0,04	68
[+] Şiirde millî, manevi ve evrensel değerler ile sosyal, siyasi, tarihî ve mitolojik öğeleri belirler.	1	0,80	0	80
[+] Şiirin temasını belirler.	1	0,96	0	96
[-] Manzume ile şiiri karşılaştırır.	1	0,40	0,08	40
[+] Şiiri yorumlar. Şair ile şiir arasındaki ilişkiyi değerlendirir.	1	0,88	0	88

	Soru	D	Y	%
TYT Sosyal (25 Öğrenci)	30	17,72	8,28	59
Tarih-1	12	8,76	2,64	73
[+] Bir araştırma alanı ve bilim dalı olarak tarihin konusunu, kapsamını ve diğer bilim dallarıyla ilişkisini açıklar.	2	1,76	0,12	88
[-] İlk Çağ da coğrafya ve iklimin, insanların hayat ve geçim tarzları üzerindeki belirleyici etkisini analiz eder.	2	1,48	0,40	74
[+] Kanıtlardan yola çıkarak yazının icadından önceki zamanlarda yaşayan insanların hayatı hakkında çıkarımlarda bulunur.	4	2,32	1,48	58
[-] İlk Çağ da yüzündeki belli başlı medeniyet havzalarını tanıır.	2	1,44	0,52	72
[+] İlk Çağ da siyasi gücün kaynaklarını siyasi organizasyon türleriyle ilişkilendirir.	1	0,88	0,08	88
[+] Yazının icadının insanlık tarihinde meydana getirdiği değişimi fark eder.	1	0,88	0,04	88
Coğrafya-1	12	5,04	4,16	42
[+] Doğa ve insan etkileşimini örneklerle açıklar.	1	0,76	0,20	76
[+] Coğrafyanın konularını ve bölümlenmesini açıklar.	1	0,80	0	80
[-] Dünya nın şekli ve hareketlerinin etkilerini değerlendirir.	3	0,60	1,64	20
[-] Koordinat sistemini kullanarak zaman ve yere ait özellikler hakkında çıkarımlarda bulunur.	4	0,88	1,84	22
[+] Haritayı oluşturan unsurlardan yararlanarak harita kullanır.	3	2,00	0,48	67
Din Kült. ve Ahl. Bil.	6	3,92	1,48	65
[+] İslam da bilginin kaynaklarını açıklar.	3	1,72	0,96	57
[+] İslam inancında imanın mahiyetini araştırır.	3	2,20	0,52	73

	Soru	D	Y	%
TYT Matematik (25 Öğrenci)	30	15,88	7,56	53
Matematik-1	30	15,88	7,56	53
[+] Bileşik önermeyi örneklerle açıklar,	2	1,04	0,84	52
[+] Koşullu önermeyi ve iki yönlü koşullu önermeyi açıklar.	3	1,60	0,80	53
[-] Kümeler ile ilgili temel kavramlar hatırlatılır.	1	0,16	0,16	16
[+] İki kümenin kartezyen çarpımıyla ilgili işlemler yapar.	2	1,24	0,40	62
[+] Alt kümeyi kullanarak işlemler yapar.	1	0,80	0,16	80
[-] Kümelerde birleşim, kesişim, fark, tümleme işlemleri yardımıyla problemler çözer.	1	0,04	0,28	4
[+] Sayı kümelerini birbiriyle ilişkilendirir.	4	2,68	0,80	67
[+] Birinci dereceden bir bilinmeyenli denklem ve eşitsizliklerin çözüm kümelerini bulur.	9	5,08	2,16	56
[-] Tam sayılarda bölünebilme kurallarıyla ilgili problemler çözer.	2	0,92	0,28	46
[+] Gerçek hayatta periyodik olarak tekrar eden durumları içeren problemleri çözer.	3	1,64	0,88	55
[-] Tam sayılarda EBOB ve EKOK ile ilgili uygulamalar yapar.	2	0,68	0,80	34

	Soru	D	Y	%
TYT Fen (25 Öğrenci)	30	19,00	5,96	63
Fizik	10	6,64	2,28	66
[+] Cisimlerin hareketlerini sınıflandırır.	1	0,76	0,24	76
[+] Konum, alınan yol, yer değiştirme, sürat ve hız kavramlarını birbirleri ile ilişkilendirir.	1	0,64	0,24	64
[+] Yapışma (adezyon) ve birbirini tutma (kohezyon) olaylarını örneklerle açıklar.	4	2,40	0,96	60
[+] Fiziksel nicelikleri sınıflandırır.	3	2,40	0,40	80
[-] Fiziyün uygulama alanlarını, alt dalları ve diğer disiplinlerle ilişkilendirir.	1	0,44	0,44	44
Kimya	10	7,52	1,68	75
[+] Atomun Yapısı	1	0,76	0,16	76
[+] Elementleri periyodik sistemdeki yerlerine göre sınıflandırır.	3	2,28	0,44	76
[+] Elektron, proton ve nötronun yüklerini, kütlelerini ve atomda buldukları yerleri karşılaştırır.	2	1,68	0,24	84
[+] Kimya Uygulamalarında İş Sağlığı ve Güvenliği	1	0,72	0,28	72
[-] Bileşiklerin formüllerini adlarıyla eşleştirir.	1	0,44	0,28	44
[+] Elementlerin periyodik sistemdeki yerleşim esaslarını açıklar.	1	0,88	0,08	88
[+] Atom Modelleri	1	0,76	0,20	76
Biyojoloji	10	4,84	2,00	48
[+] Canlıların ortak özelliklerini irdeler.	1	0,72	0,16	72
[-] Canlıların yapısını oluşturan organik ve inorganik bileşikleri açıklar.	9	4,12	1,84	46

-9E ŞUBE KARNESİ

İL	İLÇE	OKUL	SINAV
HATAY	İSKENDERUN	İskenderun Cumhuriyet Anadolu Lisesi	9 SINIF BİLGİ SARMAL 2

	TYT Türkçe	TYT Sosyal			TYT Matematik	TYT Fen			Toplam	TYT
	Türkçe	Tarih-1	Coğrafya-1	Din Kült. ve Ahl. Bil.	Matematik-1	Fizik	Kimya	Biyoloji		
	Net	Net	Net	Net	Net	Net	Net	Net	Net	Puan
-9E (18)	11,97	7,28	2,43	3,10	11,47	5,22	6,39	1,75	49,61	258,860
	▲	▲	▲	▲	▲	▲	▲	▼	▲	▲
Okul (133)	14,86 (5)	7,68 (5)	3,45 (6)	3,23 (5)	13,33 (5)	5,61 (5)	6,50 (5)	3,75 (6)	58,41 (5)	296,240
İlçe (268)	16,51 (11)	8,37 (11)	4,28 (12)	3,13 (8)	15,66 (12)	6,24 (11)	6,82 (10)	4,41 (12)	65,42 (11)	320,790
İl (650)	10,84 (13)	5,48 (13)	2,46 (17)	2,42 (9)	8,45 (13)	4,05 (14)	4,11 (10)	2,36 (15)	40,17 (12)	235,970
Genel (22989)	9,88 (274)	5,64 (176)	2,24 (231)	2,59 (133)	7,19 (235)	3,83 (184)	3,95 (135)	2,23 (280)	37,55 (328)	223,150

Yukarıdaki tabloda şube isminin yazdığı satırda yazan değerler şubenize ait ortalamalardır. Bu satırın altındaki oklar, şube ortalamasının genel ortalamaya göre durumunu gösterir. Okul, ilçe, il ve genel satırlarında ise; okulunuza, ilçenize, ilinize ve genele ait ortalama gösterilir.

KATILIM RAPORU					
	Sınava Katılan				
	Öğrenci	Sınıf	Okul	İlçe	İl
-9E şubesinde	18				
Okulunuzda	133	9			
İSKENDERUN ilçesinde	268	17	3		
HATAY ilinde	650	46	9	4	
Genelde	22989	1397	330	183	66

DERECELER
Genelde sınava 1397 şube katıldı, şubeniz [TYT] puanında 353. oldu
HATAY ilinde sınava 46 şube katıldı, şubeniz [TYT] puanında 14. oldu
İSKENDERUN ilçesinde sınava 17 şube katıldı, şubeniz [TYT] puanında 12. oldu
Okulunuzda sınava 9 şube katıldı, şubeniz [TYT] puanında 5. oldu

NET ORTALAMALARINA GÖRE KIYASLAMA

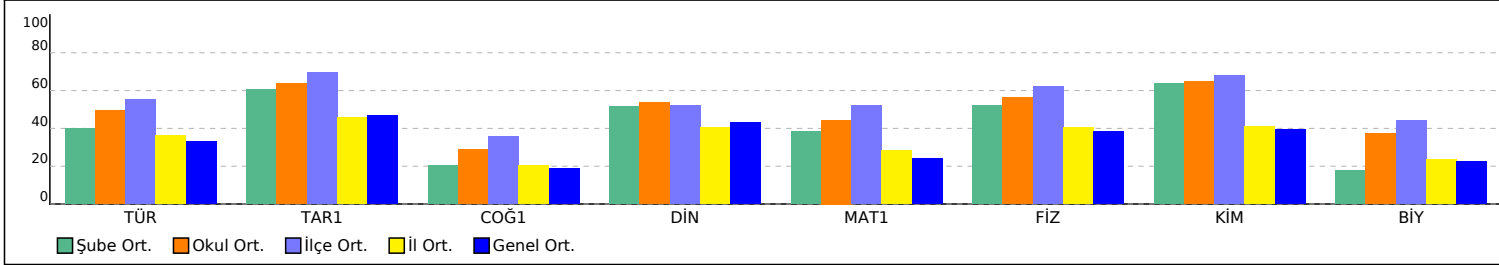

PUAN ORT. GÖRE KIYAS

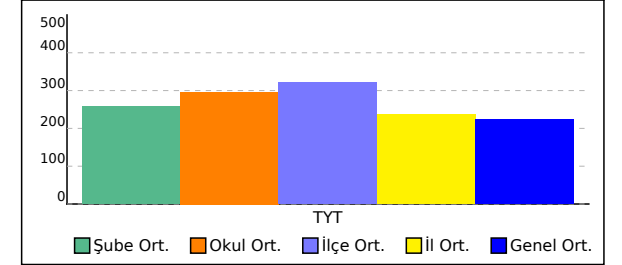

-9E ŞUBE KARNESİ

İL	İLÇE	OKUL	SINAV
HATAY	İSKENDERUN	İskenderun Cumhuriyet Anadolu Lisesi	9 SINIF BİLGİ SARMAL 2

Bu sayfada şubenizdeki öğrencilere ait kazanım analizi verilmektedir. Her test başlığının yanında ilgili testle ilgili işlem yapmış öğrenci sayısı verilmektedir. Her kazanım için başarı durumu hesaplanırken bu öğrenci sayıları dikkate alınmıştır. Her kazanımın başında köşeli parantez içinde + veya - işaretleri bulunur. Başarı oranı %50 ve üstünde olan kazanımlar için + değerleri için - işareti kullanılır.

	Soru	D	Y	%
TYT Türkçe (17 Öğrenci)	30	13,59	6,47	45
Türkçe	30	13,59	6,47	45
[-] Şiir türlerini belirler.	1	0,41	0,29	41
[-] Edebi sanatları belirler.	2	0,35	0,53	18
[-] Edebi sanatları belirler. Şiirde ahengi sağlayan özellikleri/unsurları belirler. Şiir türlerini belirler.	1	0,06	0,65	6
[-] Şiirin nazım biçimini ve nazım türünü tespit eder.	2	0,47	0,35	24
[+] Şiir türlerini belirler. Şiirde ahengi sağlayan özellikleri/unsurları belirler. Şiirde millî, manevi ve evrensel değerler ile sosyal, siyasi, tarihî ve mitolojik öğeleri belirler.	2	1,24	0,35	62
[-] İsim (Ad)	3	1,12	0,53	37
[-] HİKÂYE	1	0,24	0,12	24
[-] Yazım Kuralları	2	0,76	0,59	38
[+] Hikâyeyi tanımlar ve hikâyenin unsurlarını belirler.	2	1,65	0,12	82
[+] Hikâye anlatım tekniklerini bilir.	1	0,71	0,12	71
[+] Noktalamaya İşaretleri	1	0,71	0,12	71
[-] Şiirde ahengi sağlayan özellikleri/unsurları belirler.	6	2,47	1,94	41
[+] Şiirde ahengi sağlayan özellikleri/unsurları belirler. Şiirde millî, manevi ve evrensel değerler ile sosyal, siyasi, tarihî ve mitolojik öğeleri belirler. Manzume ile şiiri karşılaştırır.	1	0,59	0	59
[+] Şiirde millî, manevi ve evrensel değerler ile sosyal, siyasi, tarihî ve mitolojik öğeleri belirler.	1	0,59	0,12	59
[+] Şiirin temasını belirler.	1	0,94	0	94
[-] Manzume ile şiiri karşılaştırır.	1	0,18	0,12	18
[+] Şiiri yorumlar. Şair ile şiir arasındaki ilişkiyi değerlendirir.	1	0,88	0	88
[-] Şiirde ahengi sağlayan özellikleri/unsurları belirler. Şiirin nazım biçimini ve nazım türünü tespit eder.	1	0,24	0,53	24

	Soru	D	Y	%
TYT Sosyal (18 Öğrenci)	30	14,44	6,56	48
Tarih-1	12	7,78	2,00	65
[+] Bir araştırma alanı ve bilim dalı olarak tarihin konusunu, kapsamını ve diğer bilim dallarıyla ilişkisini açıklar.	2	1,67	0,06	83
[+] Kanıtlardan yola çıkarak yazının icadından önceki zamanlarda yaşayan insanların hayatı hakkında çıkarımlarda bulunur.	4	2,06	1,17	51
[+] İlk Çağ da yeryüzündeki belli başlı medeniyet havzalarını tanıır.	2	1,28	0,44	64
[+] İlk Çağ da coğrafya ve iklimin, insanların hayat ve geçim tarzları üzerindeki belirleyici etkisini analiz eder.	2	1,33	0,28	67
[+] İlk Çağ da siyasi gücün kaynaklarını siyasi organizasyon türleriyle ilişkilendirir.	1	0,67	0,06	67
[+] Yazının icadının insanlık tarihinde meydana getirdiği değişimi fark eder.	1	0,78	0	78
Coğrafya-1	12	3,22	3,17	27
[-] Dünya nın şekli ve hareketlerinin etkilerini değerlendirir.	3	0,61	1,00	20
[-] Koordinat sistemini kullanarak zaman ve yere ait özellikler hakkında çıkarımlarda bulunur.	4	0,44	1,28	11
[-] Haritayı oluşturan unsurlardan yararlanarak harita kullanır.	3	1,39	0,44	46
[-] Doğa ve insan etkileşimini örneklerle açıklar.	1	0,44	0,28	44
[-] Coğrafyanın konularını ve bölümlenmesini açıklar.	1	0,33	0,17	33
Din Kült. ve Ahl. Bil.	6	3,44	1,39	57
[+] İslam inancında imanın mahiyetini araştırır.	3	2,22	0,28	74
[-] İslam da bilginin kaynaklarını açıklar.	3	1,22	1,11	41

	Soru	D	Y	%
TYT Matematik (18 Öğrenci)	30	13,22	7,00	44
Matematik-1	30	13,22	7,00	44
[+] Koşullu önermeyi ve iki yönlü koşullu önermeyi açıklar.	3	1,56	0,50	52
[-] Kümeler ile ilgili temel kavramlar hatırlatılır.	1	0	0	0
[-] İki kümenin kartezyen çarpımıyla ilgili işlemler yapar.	2	0,83	0,50	42
[+] Alt kümeyi kullanarak işlemler yapar.	1	0,50	0,22	50
[-] Kümelerde birleşim, kesişim, fark, tümleme işlemleri yardımıyla problemler çözer.	1	0	0,28	0
[+] Sayı kümelerini birbiriyle ilişkilendirir.	4	2,06	1,17	51
[-] Birinci dereceden bir bilinmeyenli denklem ve eşitsizliklerin çözüm kümelerini bulur.	9	4,39	1,89	49
[-] Tam sayılarda bölünebilme kurallarıyla ilgili problemler çözer.	2	0,50	0,44	25
[+] Gerçek hayatta periyodik olarak tekrar eden durumları içeren problemleri çözer.	3	1,72	0,61	57
[-] Tam sayılarda EBOB ve EKOK ile ilgili uygulamalar yapar.	2	0,50	0,72	25
[+] Bileşik önermeyi örneklerle açıklar,	2	1,17	0,67	58

	Soru	D	Y	%
TYT Fen (18 Öğrenci)	30	14,72	5,44	49
Fizik	10	5,78	2,22	58
[+] Yapışma (adezyon) ve birbirini tutma (kohezyon) olaylarını örneklerle açıklar.	4	2,50	0,67	63
[+] Fiziksel nicelikleri sınıflandırır.	3	1,78	0,61	59
[-] Fizikğin uygulama alanlarını, alt dalları ve diğer disiplinlerle ilişkilendirir.	1	0,33	0,56	33
[+] Cisimlerin hareketlerini sınıflandırır.	1	0,72	0,17	72
[-] Konum, alınan yol, yer değiştirme, sürat ve hız kavramlarını birbirleri ile ilişkilendirir.	1	0,44	0,22	44
Kimya	10	6,67	1,11	67
[+] Elektron, proton ve nötronun yüklerini, kütlelerini ve atomda buldukları yerleri karşılaştırır.	2	1,56	0,17	78
[+] Elementleri periyodik sistemdeki yerlerine göre sınıflandırır.	3	2,06	0,11	69
[+] Kimya Uygulamalarında İş Sağlığı ve Güvenliği	1	0,56	0,39	56
[-] Bileşiklerin formüllerini adlarıyla eşleştirir.	1	0,39	0,22	39
[+] Elementlerin periyodik sistemdeki yerleşim esaslarını açıklar.	1	0,89	0	89
[+] Atom Modelleri	1	0,56	0,11	56
[+] Atomun Yapısı	1	0,67	0,11	67
Biyoloji	10	2,28	2,11	23
[-] Canlıların yapısını oluşturan organik ve inorganik bileşikleri açıklar.	9	1,72	1,78	19
[+] Canlıların ortak özelliklerini irdeler.	1	0,56	0,33	56

-9F ŞUBE KARNESİ

İL	İLÇE	OKUL	SINAV
HATAY	İSKENDERUN	İskenderun Cumhuriyet Anadolu Lisesi	9 SINIF BİLGİ SARMAL 2

	TYT Türkçe	TYT Sosyal			TYT Matematik	TYT Fen			Toplam	TYT
	Türkçe	Tarih-1	Coğrafya-1	Din Kült. ve Ahl. Bil.	Matematik-1	Fizik	Kimya	Biyoloji		
	Net	Net	Net	Net	Net	Net	Net	Net	Net	Puan
-9F (20)	15,05	8,42	3,95	3,11	16,29	5,58	7,26	4,42	64,08	320,120
	▲	▲	▲	▲	▲	▲	▲	▲	▲	▲
Okul (133)	14,86 (3)	7,68 (2)	3,45 (4)	3,23 (4)	13,33 (1)	5,61 (4)	6,50 (2)	3,75 (1)	58,41 (2)	296,240
İlçe (268)	16,51 (9)	8,37 (8)	4,28 (9)	3,13 (7)	15,66 (6)	6,24 (9)	6,82 (7)	4,41 (6)	65,42 (8)	320,790
İl (650)	10,84 (9)	5,48 (9)	2,46 (10)	2,42 (8)	8,45 (7)	4,05 (12)	4,11 (7)	2,36 (7)	40,17 (8)	235,970
Genel (22989)	9,88 (141)	5,64 (88)	2,24 (104)	2,59 (132)	7,19 (91)	3,83 (157)	3,95 (76)	2,23 (80)	37,55 (115)	223,150

Yukarıdaki tabloda şube isminin yazdığı satırda yazan değerler şubenize ait ortalamalardır. Bu satırın altındaki oklar, şube ortalamasının genel ortalamaya göre durumunu gösterir. Okul, ilçe, il ve genel satırlarında ise; okulunuza, ilçenize, ilinize ve genele ait ortalama gösterilir.

KATILIM RAPORU					
	Sınava Katılan				
	Öğrenci	Sınıf	Okul	İlçe	İl
-9F şubesinde	20				
Okulunuzda	133	9			
İSKENDERUN ilçesinde	268	17	3		
HATAY ilinde	650	46	9	4	
Genelde	22989	1397	330	183	66

DERECELER
Genelde sınava 1397 şube katıldı, şubeniz [TYT] puanında 85. oldu
HATAY ilinde sınava 46 şube katıldı, şubeniz [TYT] puanında 8. oldu
İSKENDERUN ilçesinde sınava 17 şube katıldı, şubeniz [TYT] puanında 8. oldu
Okulunuzda sınava 9 şube katıldı, şubeniz [TYT] puanında 2. oldu

NET ORTALAMALARINA GÖRE KIYASLAMA

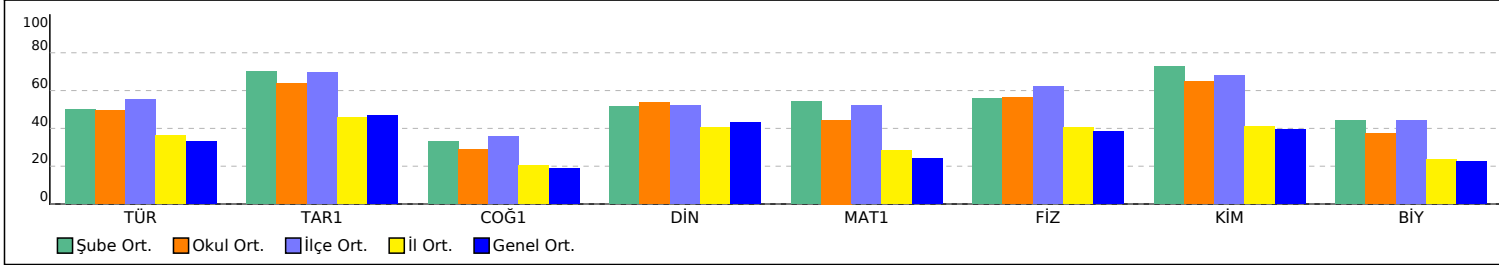

PUAN ORT. GÖRE KIYAS

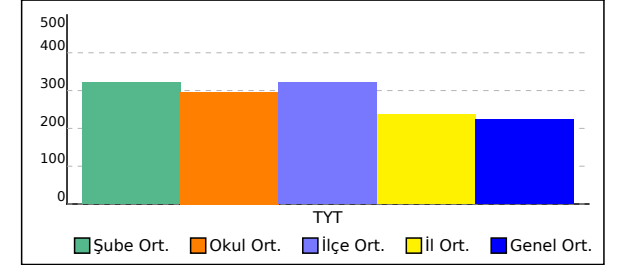

-9F ŞUBE KARNESİ

İL	İLÇE	OKUL	SINAV
HATAY	İSKENDERUN	İskenderun Cumhuriyet Anadolu Lisesi	9 SINIF BİLGİ SARMAL 2

Bu sayfada şubenizdeki öğrencilere ait kazanım analizi verilmektedir. Her test başlığının yanında ilgili testle ilgili işlem yapmış öğrenci sayısı verilmektedir. Her kazanım için başarı durumu hesaplanırken bu öğrenci sayıları dikkate alınmıştır. Her kazanım başında köşeli parantez içinde + veya - işaretleri bulunur. Başarı oranı %50 ve üstünde olan kazanımlar için + değerleri için - işareti kullanılır.

	Soru	D	Y	%
TYT Türkçe (20 Öğrenci)	30	16,65	6,40	56
Türkçe	30	16,65	6,40	56
[+] Şiir türlerini belirler.	1	0,60	0,25	60
[-] Edebi sanatları belirler.	2	0,95	0,60	48
[-] Edebi sanatları belirler. Şiirde ahengi sağlayan özellikleri/unsurları belirler. Şiir türlerini belirler.	1	0,15	0,65	15
[-] Şiirin nazım biçimini ve nazım türünü tespit eder.	2	0,75	0,45	38
[+] Şiir türlerini belirler. Şiirde ahengi sağlayan özellikleri/unsurları belirler. Şiirde millî, manevi ve evrensel değerler ile sosyal, siyasi, tarihî ve mitolojik öğeleri belirler.	2	1,20	0,40	60
[+] İsim (Ad)	3	1,60	0,40	53
[-] HİKÂYE	1	0,45	0,15	45
[-] Yazım Kuralları	2	0,85	0,75	43
[+] Hikâyeyi tanımlar ve hikâyenin unsurlarını belirler.	2	1,80	0,05	90
[+] Hikâye anlatım tekniklerini bilir.	1	0,90	0,05	90
[+] Noktalama İşaretleri	1	0,50	0,35	50
[+] Şiirde ahengi sağlayan özellikleri/unsurları belirler.	6	3,70	1,20	62
[-] Şiirde ahengi sağlayan özellikleri/unsurları belirler. Şiirde millî, manevi ve evrensel değerler ile sosyal, siyasi, tarihî ve mitolojik öğeleri belirler. Manzume ile şiiri karşılaştırır.	1	0,45	0,20	45
[+] Şiirde millî, manevi ve evrensel değerler ile sosyal, siyasi, tarihî ve mitolojik öğeleri belirler.	1	0,55	0,10	55
[+] Şiirin temasını belirler.	1	0,90	0	90
[-] Manzume ile şiiri karşılaştırır.	1	0,15	0,35	15
[+] Şiiri yorumlar. Şair ile şiir arasındaki ilişkiyi değerlendirir.	1	0,85	0	85
[-] Şiirde ahengi sağlayan özellikleri/unsurları belirler. Şiirin nazım biçimini ve nazım türünü tespit eder.	1	0,30	0,45	30

	Soru	D	Y	%
TYT Sosyal (19 Öğrenci)	30	17,79	9,26	59
Tarih-1	12	9,11	2,74	76
[+] Bir araştırma alanı ve bilim dalı olarak tarihin konusunu, kapsamını ve diğer bilim dallarıyla ilişkisini açıklar.	2	1,79	0,16	89
[+] Kanıtlardan yola çıkarak yazının icadından önceki zamanlarda yaşayan insanların hayatı hakkında çıkarımlarda bulunur.	4	2,26	1,68	57
[+] İlk Çağ da yeryüzündeki belli başlı medeniyet havzalarını tanıır.	2	1,63	0,37	82
[+] İlk Çağ da coğrafya ve iklimin, insanların hayat ve geçim tarzları üzerindeki belirleyici etkisini analiz eder.	2	1,53	0,42	76
[+] İlk Çağ da siyasi gücün kaynaklarını siyasi organizasyon türleriyle ilişkilendirir.	1	0,95	0,05	95
[+] Yazının icadının insanlık tarihinde meydana getirdiği değişimi fark eder.	1	0,95	0,05	95
Coğrafya-1	12	5,11	4,63	43
[-] Dünya nın şekli ve hareketlerinin etkilerini değerlendirir.	3	0,53	2,05	18
[-] Koordinat sistemini kullanarak zaman ve yere ait özellikler hakkında çıkarımlarda bulunur.	4	1,05	1,89	26
[+] Haritayı oluşturan unsurlardan yararlanarak harita kullanır.	3	2,37	0,32	79
[+] Doğa ve insan etkileşimini örneklerle açıklar.	1	0,84	0,16	84
[-] Coğrafyanın konularını ve bölümlenmesini açıklar.	1	0,32	0,21	32
Din Kült. ve Ahl. Bil.	6	3,58	1,89	60
[+] İslam inancında imanın mahiyetini araştırır.	3	1,95	0,79	65
[+] İslam da bilginin kaynaklarını açıklar.	3	1,63	1,11	54

	Soru	D	Y	%
TYT Matematik (20 Öğrenci)	30	17,85	6,25	60
Matematik-1	30	17,85	6,25	60
[+] Koşullu önermeyi ve iki yönlü koşullu önermeyi açıklar.	3	2,10	0,80	70
[-] Kümeler ile ilgili temel kavramlar hatırlatılır.	1	0,20	0,05	20
[+] İki kümenin kartezyen çarpımıyla ilgili işlemler yapar.	2	1,25	0,50	63
[+] Alt kümeyi kullanarak işlemler yapar.	1	0,60	0,05	60
[-] Kümelerde birleşim, kesişim, fark, tümleme işlemleri yardımıyla problemler çözer.	1	0	0,20	0
[+] Sayı kümelerini birbiriyle ilişkilendirir.	4	2,55	1,10	64
[+] Birinci dereceden bir bilinmeyenli denklem ve eşitsizliklerin çözüm kümelerini bulur.	9	5,75	1,65	64
[+] Tam sayılarda bölünebilme kurallarıyla ilgili problemler çözer.	2	1,25	0,30	63
[+] Gerçek hayatta periyodik olarak tekrar eden durumları içeren problemleri çözer.	3	1,80	0,70	60
[+] Tam sayılarda EBOB ve EKOK ile ilgili uygulamalar yapar.	2	1,30	0,20	65
[+] Bileşik önermeyi örneklerle açıklar,	2	1,05	0,70	53

	Soru	D	Y	%
TYT Fen (20 Öğrenci)	30	18,80	6,15	63
Fizik	10	6,30	2,90	63
[+] Yapışma (adezyon) ve birbirini tutma (kohezyon) olaylarını örneklerle açıklar.	4	2,40	1,25	60
[+] Fiziksel nicelikleri sınıflandırır.	3	2,20	0,65	73
[-] Fizigin uygulama alanlarını, alt dalları ve diğer disiplinlerle ilişkilendirir.	1	0,45	0,50	45
[+] Cisimlerin hareketlerini sınıflandırır.	1	0,75	0,15	75
[+] Konum, alınan yol, yer değiştirme, sürat ve hız kavramlarını birbirleri ile ilişkilendirir.	1	0,50	0,35	50
Kimya	10	7,55	1,15	76
[+] Elektron, proton ve nötronun yüklerini, kütlelerini ve atomda buldukları yerleri karşılaştırır.	2	1,75	0,10	88
[+] Elementleri periyodik sistemdeki yerlerine göre sınıflandırır.	3	2,50	0,15	83
[+] Kimya Uygulamalarında İş Sağlığı ve Güvenliği	1	0,70	0,25	70
[+] Bileşiklerin formüllerini adlarıyla eşleştirir.	1	0,50	0,30	50
[+] Elementlerin periyodik sistemdeki yerleşim esaslarını açıklar.	1	0,90	0	90
[+] Atom Modelleri	1	0,70	0,15	70
[+] Atomun Yapısı	1	0,50	0,20	50
Biyoloji	10	4,95	2,10	50
[-] Canlıların yapısını oluşturan organik ve inorganik bileşikleri açıklar.	9	4,35	1,90	48
[+] Canlıların ortak özelliklerini irdeler.	1	0,60	0,20	60

-MĞ ŞUBE KARNESİ

İL	İLÇE	OKUL	SINAV
HATAY	İSKENDERUN	İskenderun Cumhuriyet Anadolu Lisesi	9 SINIF BİLGİ SARMAL 2

	TYT Türkçe	TYT Sosyal			TYT Matematik	TYT Fen			Toplam	TYT Puan
	Türkçe	Tarih-1	Coğrafya-1	Din Kült. ve Ahl. Bil.	Matematik-1	Fizik	Kimya	Biyoloji		
	Net	Net	Net	Net	Net	Net	Net	Net		
-MĞ (1)	3,75	-0,50	-1,75	1,00	-3,75	1,25	1,25	1,25	2,50	101,660
	▼	▼	▼	▼	▼	▼	▼	▼	▼	▼
Okul (133)	14,86 (7)	7,68 (9)	3,45 (9)	3,23 (8)	13,33 (9)	5,61 (7)	6,50 (8)	3,75 (7)	58,41 (8)	296,240
İlçe (268)	16,51 (15)	8,37 (17)	4,28 (17)	3,13 (16)	15,66 (17)	6,24 (15)	6,82 (16)	4,41 (14)	65,42 (16)	320,790
İl (650)	10,84 (36)	5,48 (40)	2,46 (40)	2,42 (31)	8,45 (45)	4,05 (32)	4,11 (31)	2,36 (19)	40,17 (41)	235,970
Genel (22989)	9,88 (676)	5,64 (617)	2,24 (474)	2,59 (327)	7,19 (814)	3,83 (487)	3,95 (476)	2,23 (324)	37,55 (1066)	223,150

Yukarıdaki tabloda şube isminin yazdığı satırda yazan değerler şubenize ait ortalamalardır. Bu satırın altındaki oklar, şube ortalamanızın genel ortalamaya göre durumunu gösterir. Okul, ilçe, il ve genel satırlarında ise; okulunuza, ilçenize, ilinize ve genele ait ortalama gösterilir.

KATILIM RAPORU					
	Sınava Katılan				
	Öğrenci	Sınıf	Okul	İlçe	İl
-MĞ şubesinde	1				
Okulunuzda	133	9			
İSKENDERUN ilçesinde	268	17	3		
HATAY ilinde	650	46	9	4	
Genelde	22989	1397	330	183	66

DERECELER
Genelde sınava 1397 şube katıldı, şubeniz [TYT] puanında 1238. oldu
HATAY ilinde sınava 46 şube katıldı, şubeniz [TYT] puanında 42. oldu
İSKENDERUN ilçesinde sınava 17 şube katıldı, şubeniz [TYT] puanında 16. oldu
Okulunuzda sınava 9 şube katıldı, şubeniz [TYT] puanında 8. oldu

NET ORTALAMALARINA GÖRE KIYASLAMA

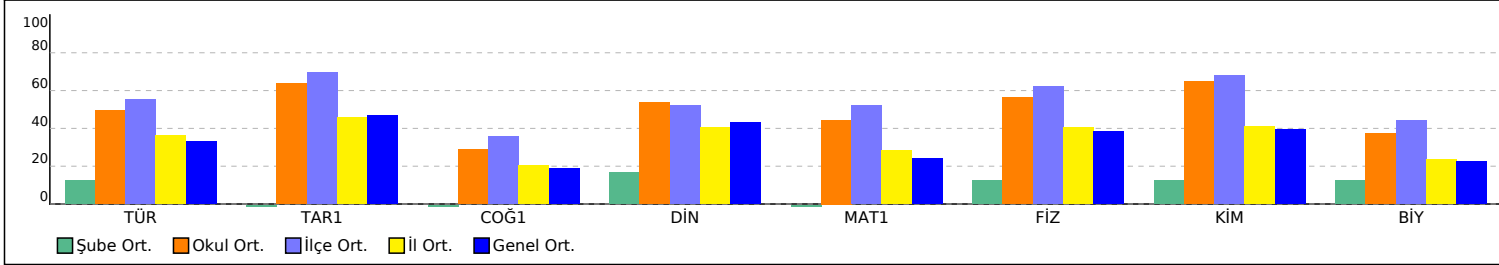

PUAN ORT. GÖRE KIYAS

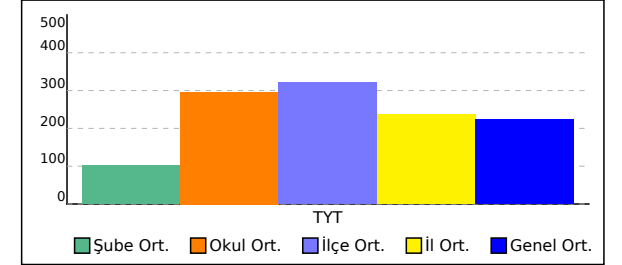

-MĞ ŞUBE KARNESİ

İL	İLÇE	OKUL	SINAV
HATAY	İSKENDERUN	İskenderun Cumhuriyet Anadolu Lisesi	9 SINIF BİLGİ SARMAL 2

Bu sayfada şubenizdeki öğrencilere ait kazanım analizi verilmektedir. Her test başlığının yanında ilgili testle ilgili işlem yapmış öğrenci sayısı verilmektedir. Her kazanım için başarı durumu hesaplanırken bu öğrenci sayıları dikkate alınmıştır. Her kazanımın başında köşeli parantez içinde + veya - işaretleri bulunur. Başarı oranı %50 ve üstünde olan kazanımlar için + değerleri için - işareti kullanılır.

	Soru	D	Y	%
TYT Türkçe (1 Öğrenci)	30	9,00	21,00	30
Türkçe	30	9,00	21,00	30
[-] Şiirde ahengi sağlayan özellikleri/unsurları belirler. Şiirin nazım biçimini ve nazım türünü tespit eder.	1	0	1,00	0
[-] Şiirde ahengi sağlayan özellikleri/unsurları belirler.	6	2,00	4,00	33
[-] Şiir türlerini belirler.	1	0	1,00	0
[-] Edebi sanatları belirler.	2	0	2,00	0
[+] Edebi sanatları belirler. Şiirde ahengi sağlayan özellikleri/unsurları belirler. Şiir türlerini belirler.	1	1,00	0	100
[+] Şiirin nazım biçimini ve nazım türünü tespit eder.	2	1,00	1,00	50
[+] Şiir türlerini belirler. Şiirde ahengi sağlayan özellikleri/unsurları belirler. Şiirde millî, manevi ve evrensel değerler ile sosyal, siyasi, tarihî ve mitolojik öğeleri belirler.	2	1,00	1,00	50
[-] İsim (Ad)	3	1,00	2,00	33
[-] HİKÂYE	1	0	1,00	0
[+] Yazım Kuralları	2	1,00	1,00	50
[+] Hikâyeyi tanımlar ve hikâyenin unsurlarını belirler.	2	1,00	1,00	50
[-] Hikâye anlatım tekniklerini bilir.	1	0	1,00	0
[-] Noktalama İşaretleri	1	0	1,00	0
[-] Şiirde ahengi sağlayan özellikleri/unsurları belirler. Şiirde millî, manevi ve evrensel değerler ile sosyal, siyasi, tarihî ve mitolojik öğeleri belirler. Manzume ile şiiri karşılaştırır.	1	0	1,00	0
[+] Şiirde millî, manevi ve evrensel değerler ile sosyal, siyasi, tarihî ve mitolojik öğeleri belirler.	1	1,00	0	100
[-] Şiirin temasını belirler.	1	0	1,00	0
[-] Manzume ile şiiri karşılaştırır.	1	0	1,00	0
[-] Şiiri yorumlar. Şair ile şiir arasındaki ilişkiyi değerlendirir.	1	0	1,00	0

	Soru	D	Y	%
TYT Sosyal (1 Öğrenci)	30	5,00	25,00	17
Tarih-1	12	2,00	10,00	17
[+] Bir araştırma alanı ve bilim dalı olarak tarihin konusunu, kapsamını ve diğer bilim dallarıyla ilişkisini açıklar.	2	1,00	1,00	50
[-] İlk Çağ da coğrafya ve iklimin, insanların hayat ve geçim tarzları üzerindeki belirleyici etkisini analiz eder.	2	0	2,00	0
[-] Kanıtlardan yola çıkarak yazının icadından önceki zamanlarda yaşayan insanların hayatı hakkında çıkarımlarda bulunur.	4	1,00	3,00	25
[-] İlk Çağ da yeryüzündeki belli başlı medeniyet havzalarını tanıır.	2	0	2,00	0
[-] İlk Çağ da siyasi gücün kaynaklarını siyasi organizasyon türleriyle ilişkilendirir.	1	0	1,00	0
[-] Yazının icadının insanlık tarihinde meydana getirdiği değişimi fark eder.	1	0	1,00	0
Coğrafya-1	12	1,00	11,00	8
[-] Doğa ve insan etkileşimini örneklerle açıklar.	1	0	1,00	0
[-] Coğrafyanın konularını ve bölümlenmesini açıklar.	1	0	1,00	0
[-] Dünya nın şekli ve hareketlerinin etkilerini değerlendirir.	3	0	3,00	0
[-] Koordinat sistemini kullanarak zaman ve yere ait özellikler hakkında çıkarımlarda bulunur.	4	1,00	3,00	25
[-] Haritayı oluşturan unsurlardan yararlanarak harita kullanır.	3	0	3,00	0
Din Kült. ve Ahl. Bil.	6	2,00	4,00	33
[+] İslam da bilginin kaynaklarını açıklar.	3	2,00	1,00	67
[-] İslam inancında imanın mahiyetini araştırır.	3	0	3,00	0

	Soru	D	Y	%
TYT Matematik (1 Öğrenci)	30	3,00	27,00	10
Matematik-1	30	3,00	27,00	10
[-] Bileşik önermeyi örneklerle açıklar,	2	0	2,00	0
[-] Koşullu önermeyi ve iki yönlü koşullu önermeyi açıklar.	3	0	3,00	0
[+] Kümeler ile ilgili temel kavramlar hatırlatılır.	1	1,00	0	100
[-] İki kümenin kartezyen çarpımıyla ilgili işlemler yapar.	2	0	2,00	0
[-] Alt kümeyi kullanarak işlemler yapar.	1	0	1,00	0
[-] Kümelerde birleşim, kesişim, fark, tümleme işlemleri yardımıyla problemler çözer.	1	0	1,00	0
[-] Sayı kümelerini birbiriyle ilişkilendirir.	4	1,00	3,00	25
[-] Birinci dereceden bir bilinmeyenli denklem ve eşitsizliklerin çözüm kümelerini bulur.	9	1,00	8,00	11
[-] Tam sayılarda bölünebilme kurallarıyla ilgili problemler çözer.	2	0	2,00	0
[-] Gerçek hayatta periyodik olarak tekrar eden durumları içeren problemleri çözer.	3	0	3,00	0
[-] Tam sayılarda EBOB ve EKOK ile ilgili uygulamalar yapar.	2	0	2,00	0

	Soru	D	Y	%
TYT Fen (1 Öğrenci)	30	9,00	21,00	30
Fizik	10	3,00	7,00	30
[-] Cisimlerin hareketlerini sınıflandırır.	1	0	1,00	0
[-] Konum, alınan yol, yer değiştirme, sürat ve hız kavramlarını birbirleri ile ilişkilendirir.	1	0	1,00	0
[-] Yapışma (adezyon) ve birbirini tutma (kohezyon) olaylarını örneklerle açıklar.	4	1,00	3,00	25
[-] Fiziksel nicelikleri sınıflandırır.	3	1,00	2,00	33
[+] Fizikğin uygulama alanlarını, alt dalları ve diğer disiplinlerle ilişkilendirir.	1	1,00	0	100
Kimya	10	3,00	7,00	30
[-] Atomun Yapısı	1	0	1,00	0
[-] Elementleri periyodik sistemdeki yerlerine göre sınıflandırır.	3	1,00	2,00	33
[+] Elektron, proton ve nötronun yüklerini, kütlelerini ve atomda buldukları yerleri karşılaştırır.	2	1,00	1,00	50
[+] Kimya Uygulamalarında İş Sağlığı ve Güvenliği	1	1,00	0	100
[-] Bileşiklerin formüllerini adlarıyla eşleştirir.	1	0	1,00	0
[-] Elementlerin periyodik sistemdeki yerleşim esaslarını açıklar.	1	0	1,00	0
[-] Atom Modelleri	1	0	1,00	0
Biyojoloji	10	3,00	7,00	30
[+] Canlıların ortak özelliklerini irdeler.	1	1,00	0	100
[-] Canlıların yapısını oluşturan organik ve inorganik bileşikleri açıklar.	9	2,00	7,00	22

-MZ ŞUBE KARNESİ

İL	İLÇE	OKUL	SINAV
HATAY	İSKENDERUN	İskenderun Cumhuriyet Anadolu Lisesi	9 SINIF BİLGİ SARMAL 2

	TYT Türkçe	TYT Sosyal			TYT Matematik	TYT Fen			Toplam	TYT
	Türkçe	Tarih-1	Coğrafya-1	Din Kült. ve Ahl. Bil.	Matematik-1	Fizik	Kimya	Biyoloji		
	Net	Net	Net	Net	Net	Net	Net	Net		
-MZ (1)									0,00	
	▼	▼	▼	▼	▼	▼	▼	▼	▼	▼
Okul (133)	14,86 (9)	7,68 (8)	3,45 (8)	3,23 (9)	13,33 (8)	5,61 (9)	6,50 (9)	3,75 (9)	58,41 (9)	296,240
İlçe (268)	16,51 (17)	8,37 (16)	4,28 (16)	3,13 (17)	15,66 (16)	6,24 (17)	6,82 (17)	4,41 (16)	65,42 (17)	320,790
İl (650)	10,84 (43)	5,48 (38)	2,46 (37)	2,42 (38)	8,45 (39)	4,05 (39)	4,11 (36)	2,36 (33)	40,17 (42)	235,970
Genel (22989)	9,88 (776)	5,64 (606)	2,24 (442)	2,59 (392)	7,19 (766)	3,83 (570)	3,95 (562)	2,23 (437)	37,55 (1095)	223,150

Yukarıdaki tabloda şube isminin yazdığı satırda yazan değerler şubenize ait ortalamalardır. Bu satırın altındaki oklar, şube ortalamanızın genel ortalamaya göre durumunu gösterir. Okul, ilçe, il ve genel satırlarında ise; okulunuza, ilçenize, ilinize ve genele ait ortalamaya gösterilir.

KATILIM RAPORU					
	Sınava Katılan				
	Öğrenci	Sınıf	Okul	İlçe	İl
-MZ şubesinde	1				
Okulunuzda	133	9			
İSKENDERUN ilçesinde	268	17	3		
HATAY ilinde	650	46	9	4	
Genelde	22989	1397	330	183	66

DERECELER	
Genelde sınava 1397 şube katıldı, şubeniz [TYT] puanında 1254. oldu	
HATAY ilinde sınava 46 şube katıldı, şubeniz [TYT] puanında 43. oldu	
İSKENDERUN ilçesinde sınava 17 şube katıldı, şubeniz [TYT] puanında 17. oldu	
Okulunuzda sınava 9 şube katıldı, şubeniz [TYT] puanında 9. oldu	

NET ORTALAMALARINA GÖRE KIYASLAMA

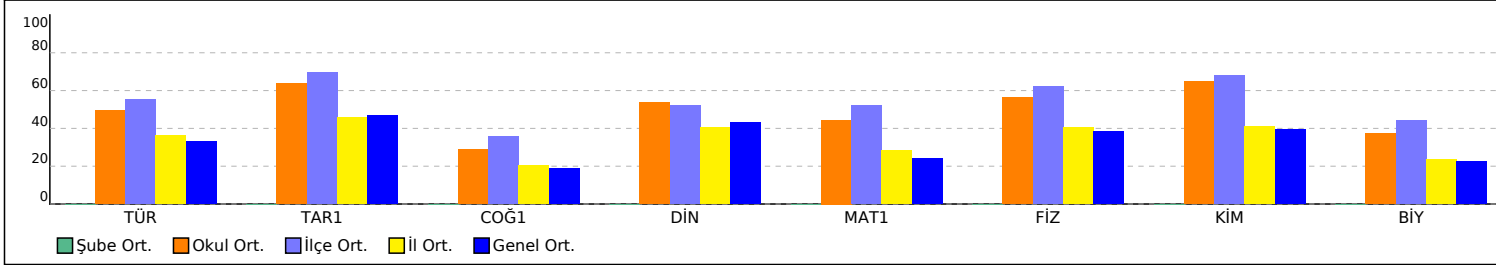

PUAN ORT. GÖRE KIYAS

